

湖南省农业农村厅文件

湘农发〔2021〕77号

湖南省农业农村厅 关于印发《湖南省养殖水域滩涂规划 (2021—2030年)》的通知

各市州、县市区人民政府，省政府各厅委、各直属机构：

《湖南省养殖水域滩涂规划(2021—2030年)》已经省人民政府同意，现印发给你们，请结合实际认真贯彻落实。

湖南省农业农村厅

2021年10月28日

(此件主动公开)

湖南省养殖水域滩涂规划

(2021—2030 年)

二〇二一年十月

目 录

第一章 总则	1
第一节 前言	1
第二节 编制依据	3
第三节 目标任务	7
第四节 基本原则	8
第五节 规划范围	9
第二章 养殖水域滩涂利用评价	10
第一节 水域滩涂承载力分析	10
第二节 水产养殖业发展分析	22
第三节 养殖水域滩涂开发总体思路	28
第三章 养殖水域滩涂功能区划	30
第一节 功能区划概述	30
第二节 禁止养殖区	30
第三节 限制养殖区	32
第四节 养殖区	34
第四章 保障措施	36
第一节 加强组织领导	36
第二节 强化监督检查	36
第三节 完善生态保护	37

第四节 其他保障措施·····	38
第五章 附则·····	39
附件·····	41
1. 湖南省养殖水域滩涂规划图	
2. 湖南省养殖水域滩涂禁止养殖区分布示意图	
3. 湖南省养殖水域滩涂限制养殖区分布示意图	
4. 湖南省养殖水域滩涂养殖区分布示意图	
5. 湖南省养殖水域滩涂规划功能汇总表	
6. 湖南省养殖水域滩涂禁止养殖区名录	
7. 湖南省养殖水域滩涂限制养殖区名录	
8. 湖南省养殖水域滩涂养殖区规划情况表	

第一章 总 则

第一节 前 言

一、面临形势

我国具备优良的自然条件和辽阔的水域，水产养殖业发展潜力巨大。近年来，我国水产养殖业发展取得了显著成绩，为保障优质蛋白供给、降低天然水域水生生物资源利用强度、促进渔业产业兴旺和渔民生活富裕作出了突出贡献，但也不同程度存在养殖布局和产业结构不合理、局部地区养殖密度过高等问题。当前，我国经济已由高速增长阶段转为高质量发展阶段，正处在转变发展方式、优化经济结构、转换增长动能的关键时期。水产养殖业急需转型升级、高质量发展，更好地满足人民群众对优质安全水产品、优美水域生态环境的需求。

湖南素称“鱼米之乡”，境内河流水系众多，湖库塘堰星罗棋布，沟港哑河纵横交织，宜渔稻田资源十分丰富。尤其是洞庭湖区，依托优越的区位条件和丰富的水域资源，成为全国重要的商品鱼生产基地，为保障水产品供给、繁荣水产品市场、推动全省渔业经济发展做出了突出贡献。但是，随着城镇化和新型工业化发展步伐加快，自然资源利用、生态环境保护与经济社会发展的矛盾日益突出，养殖水域滩涂规划不完善、渔业发展空间进一步

受限、养殖条件不完善等问题制约了湖南渔业高质量发展。

二、编制背景

以习近平新时代中国特色社会主义思想为指导，全面贯彻党的十九大和十九届二中、三中、四中、五中全会精神，牢固树立“创新、协调、绿色、开放、共享”的发展理念，以满足人民对优质水产品和优美水域生态环境的需求为目标，坚持生态优先、创新驱动，大力推进渔业供给侧结构性改革，转变渔业发展方式，加快实现渔业现代化。

根据《中共中央国务院关于加快推进生态文明建设的意见》（中发〔2015〕12号）、《国务院关于印发水污染防治行动计划的通知》（国发〔2015〕17号）、《农业部关于印发〈养殖水域滩涂规划编制工作规范〉和〈养殖水域滩涂规划编制大纲〉的通知》（农渔发〔2016〕39号）等文件精神，结合湖南省水域滩涂资源禀赋和环境承载力，编制《湖南省养殖水域滩涂规划（2021—2030年）》（以下简称“《规划》”）。

三、目的意义

养殖水域滩涂规划是渔业管理的基本制度，是水产养殖业发展的布局依据，是推进产业转型升级的重要抓手。《规划》深入贯彻习近平生态文明思想和“绿水青山就是金山银山”理念，依法科学划定养殖水域滩涂禁止养殖区、限制养殖区和养殖区，进一步明确养殖水域滩涂功能区划，优化与水环境承载力相匹配的生产格局，稳定基本养殖水域，保障渔民合法权益，推进水产养殖

业绿色发展；对践行新发展理念，加强生态文明建设，实施乡村振兴战略，推进农业农村现代化具有重要意义。

第二节 编制依据

一、法律法规

1. 《中华人民共和国渔业法》
2. 《中华人民共和国土地管理法》
3. 《中华人民共和国环境保护法》
4. 《中华人民共和国水污染防治法》
5. 《中华人民共和国长江保护法》
6. 《中华人民共和国防洪法》
7. 《中华人民共和国水法》
8. 《中华人民共和国自然保护区条例》
9. 《湿地保护管理规定》
10. 《湖南省渔业条例》
11. 《湖南省饮用水水源保护条例》
12. 《湖南省洞庭湖保护条例》
13. 《湖南省湘江保护条例》
14. 《湖南省人大常委会〈关于加强洞庭湖渔业资源保护的决
定〉》
15. 《水域滩涂养殖发证登记办法》(农业部令 2010 年第 9 号)

16. 《水产苗种管理办法》
17. 《水产养殖质量安全管理规定》
18. 《湖南省水产苗种管理办法》

二、规章及规范性文件

1. 中共中央国务院《关于加快推进生态文明建设的意见》(中发〔2015〕12号)
2. 中共中央国务院《关于建立国土空间规划体系并监督实施的若干意见》(中发〔2019〕18号)
3. 国务院关于印发《水污染防治行动计划》的通知(国发〔2015〕17号)
4. 中共中央国务院印发《生态文明体制改革总体方案》(国务院公报2015年第28号)
5. 中共中央办公厅国务院办公厅印发《关于全面推行河长制的意见》(厅字〔2016〕42号)
6. 中共中央办公厅国务院办公厅印发《农村人居环境整治三年行动方案》(国务院公报2018年第5号)
7. 农业农村部 生态环境部 自然资源部 国家发展和改革委员会 财政部 科学技术部 工业和信息化部 商务部 国家市场监督管理总局 中国银行保险监督管理委员会《关于加快推进水产养殖业绿色发展的若干意见》(农渔发〔2019〕1号)
8. 环境保护部 发展改革委 财政部关于印发《水质较好湖泊生态环境保护总体规划(2013—2020年)》的通知(环发〔2014〕

138号)

9. 农业部关于加快推进渔业转方式调结构的指导意见(农渔发〔2016〕1号)

10. 农业部关于印发《养殖水域滩涂规划编制工作规范》和《养殖水域滩涂规划编制大纲》的通知(农渔发〔2016〕39号)

11. 农业部印发《全国渔业发展第十三个五年规划(2016—2020年)》

12. 中共湖南省委 湖南省人民政府印发《关于建立全省国土空间规划体系并监督实施的意见》的通知(湘发〔2020〕9号)

13. 中共湖南省委办公厅 湖南省人民政府办公厅印发《关于全面推行河长制的实施意见》的通知(湘办〔2017〕13号)

14. 湖南省人民政府办公厅关于加快全省现代渔业建设的意见(湘政办发〔2014〕44号)

15. 湖南省人民政府关于印发《湖南省生态保护红线》的通知(湘政发〔2018〕20号)

16. 湖南省人民政府关于印发《湖南省污染防治攻坚战三年行动计划(2018—2020年)》的通知(湘政发〔2018〕17号)

17. 湖南省人民政府关于公布湖南省县级以上地表水集中式饮用水水源保护区划定方案的通知(湘政函〔2016〕176号)

18. 湖南省人民政府办公厅关于规范水库渔业利用加强水库水质保护的意見(湘政办发〔2016〕31号)

19. 湖南省人民政府办公厅关于印发《洞庭湖生态环境专项

整治三年行动计划（2018—2020年）》的通知（湘政办发〔2017〕83号）

20. 湖南省人民政府办公厅关于加强全省水生生物保护工作的实施意见（湘政办发〔2019〕49号）

21. 湖南省农业农村厅 湖南省生态环境厅 湖南省林业局关于推进全省大水面生态渔业发展的实施意见（湘农联〔2021〕5号）

22. 国家发展改革委 生态环境部 农业农村部 住房城乡建设部 水利部印发《关于加快推进长江经济带农业面源污染治理的指导意见》的通知（发改农经〔2018〕1542号）

三、参考文献及相关技术标准

1. 《湖南省生态环境状况公报（2019）》
2. 《湖南省水资源公报（2019）》
3. 《湖南年鉴（2020）》
4. 《2019年渔业统计年报》
5. 《地表水环境质量标准》（GB3838—2002）
6. 《渔业水质标准》（GB11607）
7. 《淡水池塘养殖水排放要求》（SC/T9101—2007）
8. 《水库鱼产力评价标准》（SL563—2011）
9. 《大水面增养殖容量计算方法》（SC/T1149—2020）
10. 《水产养殖尾水污染物排放标准》（DB43/1752—2020）

如相关法律法规、文件和技术标准更新，以最新版本为准。

第三节 目标任务

一、规划期限

规划基准年为 2019 年，规划期至 2030 年。

二、规划目标

贯彻“创新、协调、绿色、开放、共享”新发展理念，统筹推进“五位一体”总体布局，有效落实生态保护红线制度，在科学评价水域滩涂资源禀赋和环境承载力的基础上，科学划定全省各类水域功能区，合理布局渔业生产，稳定池塘养殖面积，推进大水面生态渔业，规范稻渔综合种养，保障渔民合法权益，保护水域生态环境，加强监测监管力度，确保有效供给、环境生态安全 and 产品质量安全，实现全省渔业高质量发展。全省规划可养殖水域（限养区和养殖区）面积基本稳定在 70 万公顷左右、稻田综合种养面积保持 50 万—60 万公顷，渔业生产能力保持在 400 万—500 万吨。

三、重点任务

1. 分析评价水域环境。全面调查分析湖南省水域资源分布及利用现状，科学评价养殖水域环境承载力。

2. 科学划分功能区域。根据水域资源状况和环境承载力，科学划定禁止养殖区、限制养殖区和养殖区，保护渔民合法权益，实现水产品供给与水域环境的协调统一。

3. 优化养殖区域布局。对养殖功能区域进行科学布局，实施

渔业产能提质升级，加强养殖污染防控管理，推广先进节能环保养殖新技术，发展资源节约、环境友好型渔业。

4. 加强功能区域管理。全面落实水域滩涂养殖证制度。强化禁止养殖区、限制养殖区和养殖区管理，依法规范养殖行为，合理利用渔业资源。

第四节 基本原则

1. 因地制宜，科学规划。根据湖南省水域滩涂承载力评价结果和水产养殖业发展需求，确立养殖水域滩涂开发利用的总体思路，依法划定禁止养殖区、限制养殖区和养殖区，完善养殖水域滩涂使用的管理措施，促进渔业健康可持续发展。

2. 生态优先，底线约束。坚持走生产发展、生活富裕、生态良好的文明发展道路，科学开展水域滩涂利用评价，保护水域滩涂生态环境，明确区域经济发展方向，合理安排产业发展空间。将饮用水水源地、自然保护区等重要生态保护或公共安全“红线”和“黄线”区域作为禁止养殖区或限制养殖区，设定发展底线。

3. 整体布局，协调发展。按照养殖水域滩涂规划功能要求，立足优势品种和区域条件，促使资源禀赋和优势品种布局相匹配。稳定池塘养殖，发展稻渔综合种养和大水面生态增养殖，实现养殖水域滩涂的整体规划、有序利用和协调发展。

4. 总体协调，横向衔接。将规划列入湖南省整体空间布局的

框架下考虑，纳入《湖南省国土空间总体规划（2021—2035年）》，与生态环境保护、水利、农业农村等相关专项规划衔接，统筹兼顾，促进区域经济协调发展。

5. 尊重历史，兼顾现实。坚决杜绝管理“一刀切”和“一拆了之”的情况，不得随意改变养殖水域滩涂用途。既要促进渔业健康可持续发展，又要兼顾渔民合法权益，依法依规解决历史形成的问题，促进渔业经济发展和社会稳定。

第五节 规划范围

《规划》中的养殖水域滩涂是指湖南省范围内的所有水域滩涂和宜渔稻田，包括已经进行水产养殖开发利用和目前尚未开发但适于水产养殖开发利用的水域滩涂和宜渔稻田等。

第二章 养殖水域滩涂利用评价

第一节 水域滩涂承载力分析

一、水域滩涂资源状况

1. 地理位置

湖南省位于长江中游江南地带，地处东经 $108^{\circ} 47'$ — $114^{\circ} 15'$ ，北纬 $24^{\circ} 38'$ — $30^{\circ} 08'$ ，东西宽 667 千米，南北长 774 千米，国土总面积 21.18 万平方千米。东以幕阜、武功诸山系与江西交界，西以云贵高原东缘连贵州，西北以武陵山脉毗邻重庆，南枕南岭与广东、广西相邻，北以滨湖平原与湖北接壤。省界极端位置，东为桂东县黄连坪，西至新晃侗族自治县韭菜塘，南起江华瑶族自治县姑婆山，北达石门县壶瓶山。

2. 地质地貌

湖南省东、西、南三面山地环绕，逐渐向中部及东北部倾斜，形成向东北开口不对称的马蹄形。全省以山地、丘陵为主，山地面积 1084.9 万公顷，占全省总面积的 51.22%；丘陵面积 326.27 万公顷，占 15.40%；岗地面积 293.8 万公顷，占 13.87%；平原面积 277.9 万公顷，占 13.12%；水域滩涂面积 145.45 万公顷，占 6.39%。洞庭湖平原位于湖南省东北部，范围东起汨罗、岳阳，西到临澧、常德、桃源，南至益阳、望城、湘阴，北接湖北荆江以

南，湖南境内面积 12690 平方千米，海拔 30—50 米，系洞庭湖长期淤积、湖底出露而成的冲积平原。

根据形态成因，全省地貌分为六个类型区。

湘西北山原山地区。位于湖南省西北部，处于云贵高原东北边缘与湘、鄂、渝山地交汇地带。地壳上升强烈，武陵山脉呈北东向斜穿其境，总面积 26770 平方千米。境内山体、山原高耸，岩溶发育，山峦连绵，河谷深切。海拔最高为壶瓶山 2099 米，海拔最低为东北部石门县易市在 100 米以下。地面坡度大于 25 度以上面积占 54%，小于 15 度面积占 18.5%。

湘西山地区。位于湖南省西部，包括沅麻谷地和雪峰山地及云贵高原的东部边缘部分，面积 56223.9 平方千米。地貌特征以褶皱断裂为主，构造地貌明显，包括两个不同的构造带：西北部为沅陵—麻阳构造盆地，呈现低山丘岗地貌；东部为雪峰山复式背斜，形成长 200 多千米、宽数十公里的雪峰山地，海拔 1000 米以上，为中山地貌景观。境内海拔最高为雪峰山苏宝顶 1934.4 米，最低为沅麻盆地在 200 米以下。坡度大于 25 度的面积占 50% 以上，小于 15 度的面积占 15%。

湘南山丘区。位于湖南省南部，总面积 36554.6 平方千米。区内南岭山地横亘，罗霄山脉高耸，东南山峦起伏，山峰海拔 1500 米以上。西北为湘江河谷平原，中部为丘岗盆地。境内具有花岗岩、变质岩中山为主体并间有灰岩峰林溶蚀盆地组合的山地地貌特征。本区海拔最高为桂东、资兴交界处的八面山 2042.1 米，平

原和丘陵海拔则多在 200—300 米以下，全区最大高差为 1880 米。坡度大于 25 度的面积占 35%，小于 15 度的面积占 40%。

湘东山丘区。位于湖南省东部，与鄂、赣接壤，总面积 21455 平方千米。山地面积占 50.7%，山丘岗地占 36.78%。山地由变质山岩、板岩、千板岩、花岗岩组成陡坡地形，相对高差较大。丘陵除部分有砂页岩、灰岩组成外，其余大多为沉积岩构成。坡度大于 25 度的面积占 50.75%，小于 15 度的面积占 28.55%。

湘中丘陵区。位于湖南省中部，西以雪峰山东麓，北临洞庭湖平原，总面积 43831 平方千米。该区地貌受燕山运动影响，形成西、南、东山地环绕，向北开口的大型盆地景观。盆中形成厚度 200—500 米的红岩陆相碎屑堆积，盆缘有二迭系、石炭系、泥盆系的地层出现。丘陵海拔在 200—300 米以下，岗地在 100 米左右。境内海拔最高为南岳祝融峰 1268 米，最低为望城高塘岭 32.6 米。境内由于岩浆侵入形成了衡山、浏山、紫云山、大云山大面积花岗岩体。本区地势平缓，坡度大于 25 度的面积占 16.83%，小于 15 度的占 42.23%。

湘北平原区。位于湖南省马蹄形盆地的北面出口，总面积 26432.68 平方千米。地貌特点是：以平原为主，地势低平，纯湖区海拔在 24—45 米之间，滨湖区海拔 150 米以下，环湖区丘陵区海拔小于 250 米。坡度大于 25 度的面积占 4.84%，小于 15 度的占 68.27%。

3. 水域资源

全省水域滩涂面积 145.45 万公顷，其中湖泊 13.40 万公顷、

水库 18.85 万公顷、河流 32.41 万公顷、坑塘 46.72 万公顷、沟渠 13.47 万公顷、内陆滩涂 20.60 万公顷。此外，全省耕地面积 370.8 万公顷，其中水田面积约 307.1 万公顷，宜渔稻田 70 余万公顷。

湖南省境内河流水系众多，5 千米以上的河流 5341 条，总长度 8.8 万千米。96.7% 属长江流域洞庭湖水系，2.4% 属珠江流域，其余 0.9% 为赣江水系和直入长江的小水系。省内湘江、资江、沅江、澧水“四水”纵贯全省，汇入洞庭湖。洞庭湖是我国第二大淡水湖，湖泊面积 2625 平方千米，总容积 167 亿立方米，主要由东洞庭湖、南洞庭湖、目平湖等湖泊组成。湘江流域面积 9.48 万平方千米，其中湖南省境内 8.54 万平方千米，干流全长 948 千米，多年平均水资源总量 696 亿立方米。资江流域面积 2.81 万平方千米，其中湖南省境内 2.67 万平方千米，干流全长 653 千米，多年平均水资源总量 233 亿立方米。沅江流域面积 8.92 万平方千米，其中湖南省境内 5.15 万平方千米，干流全长 1033 千米，其中湖南省境内 653 千米，多年平均水资源总量 398 亿立方米。澧水流域面积 1.86 万平方千米，其中湖南省境内 1.55 万平方千米，干流全长 388 千米，多年平均水资源总量 133 亿立方米。

二、自然气候条件

气候：湖南属中亚热带季风湿润气候，光、热、水资源丰富，具有年内和年际变化较大、气候类型多样等特征。其主要特点是：冬季严寒期短；春季气温多变，寒潮频繁，雨季集中，气候温和；盛夏初秋炎热少雨。气候的年际变化也较大。气候垂直变化最明

显的地带为三面环山的山地，尤以湘西与湘南山地更为显著。年日照时数为 1300—1800 小时，年平均温度在 15—18℃ 之间。冬季处在冬季风控制下，而东南西三面环山，向北敞开的地貌特性，有利于冷空气的长驱直入，1 月平均温度多在 4—7℃ 之间，无霜期长达 260—310 天，大部分地区都在 280—300 天之间。

降水：湖南属南方湿润地区，降水充沛，全省平均降雨天数约 140—180 天，个别山区在 200 天以上。多年平均年降水量 1427 毫米，降水时空分布很不均匀。在时间上，降水主要集中在 4—7 月，一般为 670—910 毫米，约占年降水量的 50%—60%；4—9 月为汛期，全省汛期平均降水量 927 毫米，一般变化在 800—1100 毫米之间，占年降水量的 60%—70%。在空间上，总的分布是：山区大于丘陵区，丘陵区大于平原地区，东南西三面山区降水多，中部丘陵和北部洞庭湖平原少。

蒸发：全省多年平均水面蒸发量为 826 毫米，一般在 700—1000 毫米之间变化。蒸发梯度变化大，总的分布趋势是以雪峰山为界，东部 800 毫米以上，西部小于 800 毫米。有 2 个高值区和 4 个低值区，即以洞庭湖平原和湘江下游河谷地带为高值区，均在 900—1000 毫米以上；以澧水上游、资水下游、湘江浏阳河上游及湘东南山地为低值区，在 700 或 800 毫米以下。水面蒸发的时间分配受气温、风速和湿度等的月变化影响，冬季蒸发小，1 月一般只占年值的 2.5%；盛夏气温高，湿度小，南风大，蒸发也大，故 7 月或 8 月常为全年蒸发最大值，一般占年值的 40% 以上。

径流：湖南省处于湿润多雨地带，地表水较丰富，河川径流总量为 2078 亿立方米，其中本省河川径流量为 1623 亿立方米，占总量的 78.2%，外省流入我省的河流（在外省的面积 57980 平方千米）的径流量为 455.1 亿立方米，占 21.8%。全省地下水总量为 375.48 亿立方米，其中山丘区地下水 351.48 亿立方米，平原区地下水 24 亿立方米。径流的时空分布不均，总的趋势与降水量的分布基本一致。山地多于丘陵与平原，植被良好的山丘区，径流明显增大。径流的年内分配很不均匀。各月最大月径流量，主要出现在 4—7 月（湘江和洞庭湖有时在 3—6 月、澧水在 5—8 月），这 4 个月的径流量一般占全年径流量的 55%—68%。全省汛期径流量约占年径流量的 70%—80%。全省各月径流量以 6 月最大，占年径流量的 21.2%，其次是 5 月占 18.7%，12 月最小占 2.7%。

泥沙：湖南多为少沙河流，“四水”年平均含沙量都在 1.0 千克/立方米以下，全省以澧水最大，为 0.416 千克/立方米；资水最小，为 0.127 千克/立方米。由石门、桃源沿雪峰山至洞口、怀化、芷江以西的沅江、澧水流域，多年平均含沙量为 0.2—0.5 千克/立方米，在其以东的大部分地区为 0.1—0.2 千克/立方米，局部支流如涟水、蒸水、沅水、渌水为 0.2—0.5 千克/立方米。洞庭湖的泥沙主要来自长江“三口”，其次为“四水”，而入湖沙量主要在汛期。多年平均入湖沙量为 22640 万吨，其中长江“三口”入湖沙量为 18196 万吨，占总入湖沙量的 80.4%；“四水”入湖沙量为 3996 万吨，占 17.6%；其它水系入湖沙量为 448 万吨，仅占 2.0%；而

城陵矶多年年平均输出沙量为 5496 万吨, 占总入湖沙量的 24.3%, 沉积在湖内的泥沙为 17144 万吨, 占总入湖沙量 75.7%。

暴雨洪水: 湖南汛期降水集中, 暴雨多, 洪水频繁。汛期暴雨主要出现在 4—8 月, 日雨量 ≥ 50 毫米的暴雨天数, 全省平均 3.3 天/站, 以湘西北、澧水流域和资水下游较多, 平均 3.9—4.2 天/站; 日雨量 ≥ 100 毫米的大暴雨, 全省平均 0.5 天/站, 以澧水平均 0.7 天/站较多, 暴雨区的浏阳宝盖洞、安化柘溪、桑植南岔平均 1.0 天/站以上。我省洪水来源及其组成复杂。洞庭湖洪水是由长江来水经“三口”注入与“四水”来水以及直接注入东南洞庭湖的汨罗江、新墙河等当地河川径流所组成。一般情况下, 由于雨带随着副高西伸北进, 而逐渐由南向北向西推移, 故湘江、资水的洪水较早, 约在 4—6 月; 沅江、澧水和湖区次之, 约在 5—7 月。

旱情: 全省雨量多集中在雨季 3 个月的数场暴雨, 一般占全年的 40%—50%。湘江、资水流域雨季在 4—6 月, 沅水、澧水流域在 5—7 月。而 7—9 月是种植、养殖需水高峰期, 但降雨量稀少, 一般只占全年总雨量的 20%左右, 降雨量的时空分布不匀与农业生产需水期形成极大反差, 由此形成了湖南干旱的季节性规律: 以夏秋旱为主, 春旱次之。一般年份干旱期分为两个阶段, 第一阶段出现在 6 月底到 7 月下旬, 第二阶段出现在 8 月中下旬到 9 月下旬。重旱区主要在湘江、资水流域中上游, 中旱区分布于沅江、澧水流域和湘江、资水下游, 其他地方间歇性的干旱兼而有

之。对渔业生产造成一定的影响。

水质：湖南雨量充沛，四季分明，季节的变化对天然水质的影响较大。枯水季节，江河水源以浅层地下水补给为主，水的硬度和矿化度较高；而洪水季节，江河水源以降雨形成径流为主，引起含盐量增加的潜水占总径流量很少，水的硬度和矿化度较低。我省主要河流多年平均离子总量为 46.6—212.0 毫克/升，多年平均总硬度为 11.2—64.8 毫克/升（氧化钙），多年平均 pH 值在 6.9—8.0 之间，水的类型属重碳酸钙型。“四水”天然水质较好，pH 值在正常范围内，离子总量不高，中等矿化度，水质硬度属软水。总体来说，湖南水域水质整体优良，水体中各种理化因子指标含量适中，养殖水体适宜鱼类的生长和发育，符合渔业水质标准（GB11607）。

三、水生生物资源状况

湖南省水域资源丰富，生境多样，孕育了丰富的水生生物资源，是天然的水生生物种质“资源库”。据调查，有底栖动物 310 余种（属）、浮游植物 210 余种、浮游动物 290 余种、水生维管束植物 240 余种。

湖南渔业资源丰富，据《湖南鱼类志》（2021 年版）记载，共有鱼类 218 种，隶属于 13 目 28 科 102 属。在目级分类阶元上，以鲤形目鱼类最为丰富，有 142 种，占总数的 65.1%，其次为鲇形目和鰕鳃目，分别为 31 种和 13 种，分别占总数的 14.2%和 6.0%，其它 10 目共 32 种，占总数的 14.7%。在科级分类阶元上，鲤科鱼

类最为丰富，有 106 种，占总数的 48.6%；鳢科次之，有 17 种，占总数的 7.8%；沙鳅科等 26 科有 95 种，占总数的 43.6%。从水系分布来看，洞庭湖分布鱼类 136 种，隶属 13 目 26 科 76 属，其中鲤形目 5 科 50 属 85 种，占总数的 62.5%；湘江水系分布鱼类 179 种，隶属于 13 目 28 科 96 属，其中鲤形目 6 科 68 属 117 种，占总数的 65.4%；资江水系分布鱼类 147 种，隶属于 12 目 27 科 82 属，其中鲤形目 6 科 55 属 93 种，占总数的 63.3%；沅江水系分布鱼类 167 种，隶属于 12 目 27 科 86 属，其中鲤形目 6 科 60 属 112 种，占总数的 67.1%；澧水水系分布鱼类 148 种，隶属于 12 目 27 科 83 属，其中鲤形目 6 科 58 属 94 种，占总数的 63.5%；境内珠江水系分布鱼类 80 种，隶属于 7 目 18 科 55 属，其中鲤形目 5 科 39 属 58 种，占总数的 67.5%；境内赣江水系分布鱼类 76 种，隶属于 7 目 18 科 55 属，其中鲤形目 5 科 39 属 58 种，占总数的 68.4%。

全省经济价值较大的水生动物有 40 多种，青、草、鲢、鳙、鲤、鲫、鳊等大宗鱼类种质优良；鳊鱼、河鲀、黄颡、乌鳢、长吻鮠、黄鳝、泥鳅等地方鱼类特色明显；中华鲟、胭脂鱼、暗纹东方鲀、鲟鱼等珍稀名贵鱼保护品种闻名中外。

四、水域环境状况

据《2019 年湖南省生态环境状况公报》，全省 345 个评价考核断面中，Ⅰ类水质断面 24 个，Ⅱ类水质断面 271 个，Ⅲ类水质断面 34 个，Ⅰ—Ⅲ类水质断面合计 329 个，占 95.4%。

1. 主要江河水质状况

湘江流域：水质总体为优。157 个断面中，Ⅰ—Ⅲ类水质断面 155 个，Ⅳ类和劣Ⅴ类水质断面各 1 个。舂陵水的马家坪电站断面水质为劣Ⅴ类；蒸水入湘江口断面水质为Ⅳ类。

资江流域：水质总体为优。干、支流 40 个断面均达到或优于Ⅲ类水质标准。

沅江流域：水质总体为优。干、支流 77 个断面均达到或优于Ⅲ类水质标准。

澧水流域：水质总体为优。干、支流 21 个断面均达到或优于Ⅲ类水质标准。

长江湖南段：水质总体为优。4 个断面均达到Ⅱ类水质标准。

环洞庭湖河流：水质总体为优。19 个断面均达到或优于Ⅲ类水质标准。

珠江流域：水质总体为良好。6 个断面中，Ⅰ—Ⅲ类水质断面 5 个，Ⅳ类水质断面 1 个。郴州临连大桥断面水质为Ⅳ类。

2. 主要湖库水质状况

洞庭湖：洞庭湖湖体 11 个监测断面均为Ⅳ类水质。水质总体为轻度污染，营养状态为中营养。

洞庭湖内湖：8 个断面中，Ⅰ—Ⅲ类水质 6 个，Ⅳ类水质 1 个，Ⅴ类水质 1 个。主要污染指标为总磷和化学需氧量。根据综合营养状态指数评价，3 个断面轻度富营养，5 个断面中营养。

东江水库：东江水库的白廊与头山 2 个断面均为Ⅰ类水质，

营养状态均为贫营养。

3. 污染种类及来源

从全省 345 个省控断面来看，水域主要污染因子是：化学需氧量、总磷、氨氮等。

污染物主要来源于工业、农业、生活废污水排放等。

五、水域滩涂承载力评价

1. 水域滩涂承载力分析

湖南省水产养殖可利用水域类型主要为池塘、湖泊、水库、沟港和宜渔稻田等 5 类。不同类型养殖水域按不同的方法评估其承载力。

池塘养殖以投饵为主，其尾水中氮磷排放严格按照《水产养殖尾水污染物排放标准》(DB43/ 1752—2020)进行。2019 年全省池塘养殖面积 25.8 万公顷，池塘养殖产量 174.4 万吨，年度养殖用水量（水深按 2 米计）约 51.6 亿立方米，按养殖尾水允许排放氮磷最大浓度（TN 5 毫克/升、TP 0.8 毫克/升）估算（池塘水体氮磷本底值按最大排放浓度折半计算），池塘氮、磷允许排放最大理论值分别为 12900 吨和 2064 吨。另外，根据《全国污染普查—水产养殖业污染源产排污系数手册》计算方法，以产量为权重，经加权平均可估算水产养殖的氮负荷为 4.0 克/千克、磷负荷为 0.8 克/千克，则 2019 年池塘养殖实际排放氮负荷 6976 吨、磷 1395.2 吨，为理论排放最大值的 54%、67.6%。如以磷作为限制因子计算，全省现有的 25.8 万公顷池塘养殖产量最大理论值可达 258 万吨。

据此推算，本规划中养殖区的 31.42 万公顷池塘，最大产量理论值可达 314 万吨。

湖泊、水库等水域承载力按《大水面增养殖容量计算方法》（SC/T1149—2020）和《水库鱼产力评价标准》（SL563—2011）的方法进行。全省此类水域水质大多处于地表 I—III 类水之间，属贫—中营养型水域，鱼产力估算介于 90—360 千克/公顷之间。全省江湖 I—II 类水域面积约 30 万公顷，年产鱼潜力约为 2.7 万吨，III—IV 类水域面积约 38 万公顷，年产鱼潜力约为 13.68 万吨。

全省宜渔稻田约 70 万公顷，规划到 2030 年发展稻渔综合种养面积 55.52 万公顷，按 1.5—2 吨/公顷水平计算，可年产水产品 83—111 万吨。

2. 评价结论

综上所述，全省所有水域的水产养殖容量总体处于水域环境可承载范围之内。但由于基础条件不完善、养殖结构不合理、养殖模式粗放、养殖行为欠规范等问题，局部水域富营养化趋势明显，以及尾水在相对时段集中排放，都存在养殖环境污染隐患。全省的河流、大中型水库等公共水域将退出人工养殖功能，将其承载力转移为修复水生生物多样性，为生态环境的保护、永续利用服务，并积极开展结构性人工增殖放流，严格自然资源捕捞管理；非饮用水水源水库、湖泊和河沟等水域适当降低鱼产力，合理控制养殖品种和密度，发展保水渔业、净水渔业；对养殖池塘进行升级和生态化改造，发展设施渔业和智慧渔业，推广绿色健

康高效养殖模式，养殖尾水排放达到《水产养殖尾水污染物排放标准》（DB43/1752—2020）或循环利用，养殖容量还会在 8—10 吨/公顷的基础上得到进一步提升；鼓励利用宜渔稻田发展稻渔综合种养，拓展渔业发展空间。既能确保全省水产品产能为 400 万—500 万吨/年，又可有效控制养殖业对环境污染的影响，达到提升产能与保护环境的有机统一。

第二节 水产养殖业发展分析

一、水产养殖发展现状

1. 水产养殖面积

据统计，2019 年全省的水产养殖面积 42.57 万公顷。其中：池塘面积 25.83 万公顷，湖泊面积 5.50 万公顷，水库面积 10.15 万公顷，河沟及其他面积 1.08 万公顷。此外，全省发展稻渔综合种养面积 31.30 万公顷，工厂化集约化水产养殖 42.68 万立方米。各市（州）2019 年养殖面积（分水域）详见表 1。

表 1 2019 年湖南省水产养殖面积（分水域）

单位：公顷

地区	养殖面积	池塘	湖泊	水库	河沟	其他	稻田
湖南省	425678	258321	55043	101511	8223	2580	313011
长沙市	18893	12234	1582	4846	177	54	6165
株洲市	18306	13387	0	4902	17	0	2203
湘潭市	13888	11870	0	1949	21	48	1580

地区	养殖面积	池塘	湖泊	水库	河沟	其他	稻田
衡阳市	52699	35542	0	16873	144	140	16885
邵阳市	28308	17197	0	10453	498	160	20027
岳阳市	74672	43452	19922	8124	2594	580	58553
常德市	81970	49612	16628	13895	1426	409	31612
张家界市	3979	1080	0	2625	7	267	515
益阳市	55619	33906	16911	2794	1920	88	74135
郴州市	27621	10827	0	16667	0	127	16833
永州市	22808	15700	0	6667	210	231	35469
怀化市	13738	5603	0	6952	994	189	25076
娄底市	9190	7012	0	1993	10	175	16457
湘西自治州	3987	899	0	2771	205	112	7501

数据来源：2019年湖南省渔业统计年报

2. 养殖方式及品种

湖南水产养殖主要有池塘养殖、湖泊养殖、水库养殖、河沟及其它水面养殖、工厂化养殖和稻田养殖等养殖方式。水产养殖品种有鱼类、甲壳类、贝类和其他类等四类，共计30多个品种。其中鱼类养殖品种包括以青、草、鲢、鳙、鲤、鲫、鳊为主的大宗淡水鱼类，以黄颡、鳊鱼、乌鳢、黄鳝、泥鳅、鲶鱼、银鱼和长吻鮠等为主的名优淡水鱼类，以鲈鱼、鳊鱼、鲟鱼、罗非鱼、鳙鱼等为主的引进驯化鱼类，锦鲤、锦鲫等观赏鱼；甲壳类主要养殖品种为克氏原螯虾、南美白对虾、青虾、罗氏沼虾、澳洲淡水龙虾和河蟹；贝类主要养殖品种有三角帆蚌、背瘤丽蚌、中华田螺、蚬等；其它养殖品种有乌龟、甲鱼和蛙类等。

3. 养殖产量及效益

2019年，全省水产品总产量254.41万吨，其中：水产养殖产量246.32万吨，占总产量的96.82%；池塘养殖产量占养殖产量的70.81%；捕捞产量8.09万吨。水产养殖产量中鱼类养殖产量206.96万吨，虾蟹甲壳类养殖产量33.27万吨，贝类养殖产量1.27万吨，龟鳖等其他类养殖产量4.82万吨。全省水产养殖产量超过2万吨的渔业县（区）达39个，其中养殖产量达到5—10万吨的渔业重点县（区）有汉寿县、澧县、鼎城区、衡阳县和祁阳市，养殖产量达到10万吨以上的渔业重点县（市）有华容县、湘阴县、安乡县、南县和沅江市。各市州2019年养殖产量（分水域）情况详见表2。

表2 2019年湖南省水产养殖产量（分水域）

单位：吨

地区	合计	池塘	湖泊	水库	河沟	其他	稻田
湖南省	2463211	1744188	60129	207250	12185	48002	391457
长沙市	99799	81780	990	6168	320	430	10111
株洲市	93510	67906	0	23592	5	0	2007
湘潭市	82126	76625	0	2702	0	310	2489
衡阳市	268216	204844	0	45056	693	3803	13820
邵阳市	94943	67473	0	16284	1264	3033	6889
岳阳市	487323	337635	35947	6616	3659	2379	101087
常德市	446035	358100	15562	17596	1391	5206	48180
张家界市	11596	6908	0	3196	3	1146	343
益阳市	410818	246971	7630	5149	1091	160	149817
郴州市	105016	63820	0	21364	0	12647	7185

地区	合计	池塘	湖泊	水库	河沟	其他	稻田
永州市	179127	131135	0	23740	665	1243	22344
怀化市	82081	33543	0	21900	2723	12722	11193
娄底市	85683	63989	0	7990	161	743	12800
湘西自治州	16938	3459	0	5897	210	4180	3192

数据来源：2019年湖南省渔业统计年报

2019年全省渔业经济总产值670.78亿元，其中：渔业产值（水产养殖、捕捞及苗种生产）468.85亿元，渔业工业和建筑业80.34亿元、渔业流通和服务业121.59亿元。渔业增加值287.5亿元，同比增长7.1%。全省渔业人口113.5万人，渔业从业人员87.52万人（专业43.35万人、兼业38.31万人、临时5.86万人）。2019年全省渔民家庭人均纯收入16771.8元，同比增长2.2%；人均可支配收入16345.04元，同比增长6.08%。

二、区域经济发展方向

1. 区位条件

“一带一部”（东部沿海地区和中西部地区过渡带、长江开放经济带和沿海开放经济带结合部）的崭新定位，重构湖南战略坐标，全面凸显了湖南在全国经济版图中的区位价值。湖南的水生生物资源极为丰富，洞庭湖是重要的淡水鱼类及水生生物栖息地和基因库，被誉为中国淡水渔业的摇篮，同时也是全国重要的商品鱼基地。2014年，国务院批准《洞庭湖生态经济区规划》，要求按照“生态优先、综合治理、抱团发展、合作共赢”的原则，以推进生态文明建设为主题，以创新体制机制为动力，立足保障生

态安全、水安全、国家粮食安全，着力构建和谐人水新关系、现代产业新格局、统筹城乡新福地、合作发展新平台。

2. 经济总量和产业结构

2019年，湖南省全年生产总值39752.1亿元，其中，第一产业增加值3646.9亿元，增长3.2%；第二产业增加值14947.0亿元，增长7.8%；第三产业增加值21158.2亿元，增长8.1%。按常住人口计算，人均地区生产总值57540元，增长7.1%。湖南省一二三产业结构为9.2：37.6：53.2。第一、二、三产业对经济增长的贡献率分别为3.6%、44.49%和52.0%。第一产业中，农业实现增加值2124.0亿元，增长3.6%；其中渔业增加值287.5亿元，增长7.1%。

3. 渔业结构调整方向

以确保水产品有效供给、渔民持续稳定增收、水域生态安全、渔业资源可持续利用为主要目标。大力发展水产绿色健康养殖，加大渔业基础设施改造升级力度，增强水产养殖发展潜力，提升水产良种、疫病防控、生产设施和质量安全建设水平；发展设施渔业和智慧渔业；提高名特优水产养殖比例，推广水产新品种、新技术及新模式，促进湖南渔业调结构转方式；规范稻渔综合种养，实现种养生态平衡，拓宽水产养殖发展空间；加强渔业资源养护和合理开发利用，严格控制捕捞强度。大力发展加工业与休闲服务业，唱响湖南生态渔业品牌，实现一二三产业有机融合发展，全面提升水产养殖质量安全、生态安全和生产安全水平。到2030年，全省水产品总产量达300万吨以上，渔业总产值达1500

亿元以上。

三、水产养殖前景预测

1. 发展潜力和需求

作为全国重要的商品鱼生产基地，湖南省具有宜渔气候条件和丰富的水域资源，通过持续深入推进渔业生产转方式调结构、健全完善渔业管理体制和服务体系，改革创新大水面渔业经营体制机制，湖南渔业发展必将迎来全新的局面。从生产端来看，随着长江流域全年禁渔措施的实施，传统捕捞渔产品将逐步退出水产品市场，池塘养殖的主体地位更加突出。2019 年全省每公顷池塘养殖水产品产量为 6.75 吨，单产比全国平均水平低 18.56%，比湖北省、江西省分别低 28.96%、25.15%；按照池塘养殖单产增长 20% 计算，全省具有每年增产 35 万吨水产品的潜力。2019 年全省稻渔综合种养面积 31.01 万公顷，每公顷水产品 1.25 吨，单产较湖北省、江西省、安徽省分别低 28.8%、14.4% 和 13.9%，预计今后 5 年内湖南稻田养殖面积可提高到 38.67 万公顷以上，具有每年新增 16 万吨水产品的潜力。从国内需求来看，我国城乡居民的水产品消费正以每年 4% 以上的速度递增，2019 年我国水产品人均占有量达到了 46.45 千克，距日本、韩国等国家的人均年水产品消费量 60 千克以上还有较大差距，内需将成为拉动水产品消费市场增长的主导力量，预计到 2030 年，我国水产品总需求量将超 9000 万吨；据 FAO 预测，作为优质动物蛋白重要来源的水产品，未来 10—15 年全球消费量将继续保持增长态势。从省内需求来看，作

为全国淡水产品生产大省的湖南，人均水产品占有量仅为全国平均水平的 70%，人均实际消费水平仅为全国的 2/3；按人均年消费水产品提高 15 千克计算，全省可再增加近 100 万吨水产品的消费容纳量，市场消费潜力巨大。

2. 渔业发展趋势

当前，湖南渔业面临的突出问题就是资源环境压力持续加大、渔业基础设施建设滞后、科技自主创新能力不强、渔业设施化率不高、市场化组织化程度较低、渔民持续增收空间有限等，必须调结构、转方式、提品质、促融合。在稳定大宗鱼类生产的基础上，大力发展名优水产品，满足市场个性化需求；着力转变生产方式，禁止天然水域投肥养殖，规范稻渔综合种养，挖掘利用渔业的生态功能；集成创新生态环保节能水产养殖新技术新模式，发展池塘精细渔业、设施渔业和智慧渔业，建立以环境因子为核心指标的养殖模式评价监管体系，提升水产品品质；推进三产融合发展，推广水产品加工及综合利用新工艺，借助“互联网+”“全域旅游”等平台，打造湖南渔业发展新业态，提升产业附加值，加快传统渔业向现代渔业迈进，从而实现渔业高质量发展。

第三节 养殖水域滩涂开发总体思路

坚持以习近平新时代中国特色社会主义思想 and 习近平生态文明思想为指导，全面贯彻党的十九大和十九届二中、三中、四中、

五中全会精神，按照“创新、协调、绿色、开放、共享”发展理念，以实施乡村振兴战略为引领，以满足人民对优美水域生态环境和优质水产品的需求为目标，以“生态优先、资源恢复、产业升级”为导向，依托湖南资源禀赋和水域滩涂承载力，科学划定禁止养殖区、限制养殖区和养殖区，形成“功能清晰、管控有力、绿色发展”的养殖水域滩涂利用新格局，有效发挥“以渔净水”的生态服务功能，走出一条渔业生产与水域生态修复相融合的绿色高质量发展道路，实现产业振兴与生态振兴协同推进。加强对饮用水源区、资源保护区等生态敏感区的管理，采取划定禁止养殖区、限制养殖区等限制措施，保护水域环境和渔业资源；实施池塘生产条件提质改造升级，大力推进池塘生态化改造和尾水处理设施建设，积极推广绿色健康养殖技术及模式，实现养殖尾水循环利用和达标排放；推进大水面生态渔业发展，充分发挥渔业的生态功能，合理选择大水面生态渔业利用方式，实现生态保护与渔业发展协调发展；规范发展稻渔综合种养。充分挖掘低洼稻田的养殖潜力，推行稻渔生态种养，打造种养高效产业链，实现生态、经济、社会效益的有机统一。

第三章 养殖水域滩涂功能区划

第一节 功能区划概述

根据农业农村部《养殖水域滩涂规划编制工作规范》和《养殖水域滩涂规划编制大纲》要求及其他相关法律法规和规范文件，结合湖南省水域分布特点、资源开发现状及渔业发展要求，对辖区内养殖水域进行科学划分，在守护生态保护红线的前提下明确划定禁止养殖区、限制养殖区、养殖区，并提出相应管理措施。全省涉及生态安全的重点保护水域为禁止养殖区与限制养殖区；养殖区主要包括池塘、湖泊、水库和宜渔稻田等。

全省养殖水域滩涂总面积 145.45 万公顷（不含宜渔稻田面积），规划禁止养殖区面积 70.92 万公顷、限制养殖区面积 36.33 万公顷、养殖区面积 38.20 万公顷；稻渔综合种养面积 55.52 万公顷。养殖水域滩涂禁止养殖区、限制养殖区和养殖区等“三区”分布及规划功能分别见附件 1 和附件 5。

第二节 禁止养殖区

一、划定原则

1. 自然保护地（国家公园、自然保护区）核心保护区，国家

级水产种质资源保护区核心区。

2. 饮用水水源地一级保护区。

3. 港口、航道、行洪区、河道堤防安全保护区等公共设施安全区域。

4. 长江流域（湖南段）开放水域。

5. 禁止在有毒有害物质超过规定标准的水体开展水产养殖。

6. 法律法规规定的其他禁止从事水产养殖的区域。

二、区域分布和名录

1. 省级以上自然保护地核心保护区（以省林业局提供的名录为准）54处；水产种质资源保护区核心区39处（不含水生生物自然保护区6处），面积18.32万公顷。

2. 饮用水水源地一级保护区（以省生态环境厅提供的名录为准）186处。

3. 航道、港口：骨干航道总里程3582千米，其中长江163千米；洞庭湖（四水尾闾及6条湖区航道）总里程924千米；四水（包括四水干流航道及湘江3条支流航道、沅水的2条支流航道）总里程2495千米。全省（长江、洞庭湖及湘资沅澧“四水”）已利用及规划岸线港口29个，总里程长度157千米。

4. 行洪区、河道堤防：长江、洞庭湖区及“四水”干流河道堤防总长5109千米。

全省禁止养殖区水域滩涂面积约70.92万公顷，具体分布见附件2，相关名录详见附件6。

三、管理措施

1. 清理拆除禁止养殖区内养殖设施，禁止养殖行为，开展水生生态修复工程，以资源监测评价为依据，增殖水生生物资源，恢复水域生态系统。

2. 对氮磷浓度严重超标的湖泊，应当在影响湖泊水质的汇水区，采取措施消减化肥用量，禁止使用含磷洗涤剂，全面清理投饵、投肥养殖。

3. 禁止养殖区划定之前已有的水产养殖，由县级人民政府负责限期搬迁或关停，因此造成养殖生产者经济损失的应依法给予补偿，并妥善安置养殖渔民的生产生活。

4. 加强农业源污染治理，严禁工业废水、生活污水、畜禽粪便直接排放入河湖沟渠，对禁止养殖区水质实行线上线下监测相结合，建立生态预警机制。

5. 实行“人放天养”，发挥“以渔控草、以渔抑藻、以渔净水”的生态功能，建立农业农村、水利、生态环境、自然资源等部门的协调机制，加强水域综合管理。

第三节 限制养殖区

一、划定原则

1. 自然保护地（国家公园、自然保护区、自然公园）一般控制区。

2. 饮用水水源地二级保护区。
3. 国家级水产种质资源保护区实验区。
4. 禁止养殖区以外，面积 1 平方千米以上的湖长制管理的湖泊。
5. 自然保护地以外生态保护红线其他区域。
6. 法律法规规定的其他限制养殖区。

二、区域分布和名录

1. 省级以上自然保护地一般控制区（以省林业局提供的名录为准）371 处。

2. 饮用水水源地二级保护区（以省生态环境厅提供的名录为准）186 处。

3. 水产种质资源保护区实验区 39 处（不含水生生物自然保护区 6 处），面积 30.62 万公顷。

4. 禁止养殖区以外，面积 1 平方千米以上湖长制管理的湖泊 129 处，面积 5.71 万公顷。

限养区水域滩涂面积约 36.33 万公顷，具体分布见附件 3，相关名录详见附件 7。

三、管理措施

1. 坚持一库（湖）一策，全面禁止投肥养殖。自然保护地一般控制区、自然保护地以外生态保护红线其他区域内仅允许保留原住民生活必需的养殖。

2. 坚持生态优先、绿色发展的原则，开展渔业资源调查和初级生产力评估，确定合理养殖量和科学养殖方式，严禁超负荷养殖。

3. 加强对限养区区域内水产养殖的水质监管，采取污染防治措施，限制周边生活污水及畜禽粪直接排入水库、湖（河），水产养殖尾水排放必须达到国家和地方规定的相应排放标准。对区域内超过排放标准的水产养殖场（户），限期整改，整改后仍不达标的，由县人民政府及相关部门负责限期搬迁或关停。

4. 限制养殖区内自然保护地一般控制区、自然保护地以外生态保护红线其他区域、饮用水水源地二级保护区、国家级水产种质资源保护区实验区、公共设施安全区域划定前已有的水产养殖，搬迁或关停造成养殖生产者经济损失的应依法给予补偿，并妥善安置养殖渔民生产生活。

5. 库湾、库汊水域依法开展网箱、围拦养殖的，严格按照《大水面增养殖容量计算方法》（SC/T1149—2020）的标准执行。

第四节 养殖区

一、划定原则

禁止和限制养殖区域外的其它水域及宜渔稻田划为养殖区，主要包括池塘、湖泊、水库和宜渔稻田等。

二、区域分布

1. 池塘、湖泊、水库

分布在全省 14 个市州，规划养殖水域面积 38.20 万公顷，其中池塘 31.42 万公顷、湖泊 1.13 万公顷、水库 5.65 万公顷。

2. 宜渔稻田

分布在全省 14 个市州，规划稻渔综合种养面积 55.52 万公顷。池塘、湖泊、水库和稻田养殖区分布信息，详见附件 4 和附件 8。

三、管理措施

1. 夯实产业基础。加强精养池塘生态化改造和养殖尾水治理，提高养殖效能；发挥水产养殖生态功能，重点推广渔菜共生模式、稻渔综合种养模式、多营养层次养殖模式、池塘工程化循环水养殖模式、工厂化循环水养殖模式和多级人工湿地养殖模式等生态环保节能型新模式，推进渔业转型升级。

2. 推进水域确权。按照划定的禁止养殖区、限制养殖区、养殖区的功能布局，及时确权颁证，做到应发尽发，依法保障养殖者的合法权益。加强渔业执法，查处无证养殖，对非法侵占养殖水域滩涂行为依法查处，切实维护养殖水域滩涂开发利用秩序，强化社会监督。新开发建设项目应严格执行环境影响评价制度。

3. 科学规范管理。养殖区内的养殖生产应符合《水产养殖质量安全管理要求》，科学确定养殖密度，规范用药，合理投饵，禁止使用违禁药品。加强养殖尾水治理，实现循环利用或达标排放。

4. 强化产业扶持。发挥财政资金的引导作用，鼓励社会资金进入渔业，统筹现有政策和资金，重点支持池塘生态化改造、稻渔综合种养示范基地建设等，引导金融资本支持渔业发展，完善渔民小额信贷和联保贷款等制度。建立健全渔业保险支持政策，开展高温、寒潮、洪涝等渔业灾害保险，提高渔业抗风险能力。

第四章 保障措施

第一节 加强组织领导

各级人民政府要切实加强对《规划》实施工作的组织领导，把《规划》实施摆在现代渔业发展的重要位置，贯穿渔业发展全过程，结合实际出台辖区内养殖水域滩涂规划，做好与国土空间总体规划衔接，抓好贯彻落实。各级渔业行政主管部门要认真履行主体责任，加强《规划》与产业发展的衔接，促进渔业高质量发展。

《规划》是综合性系统工程，在实施过程中，发展改革、财政、自然资源、生态环境、水利、农业农村等部门要各司其职、密切配合，加强行政监督和协调管理。根据经济社会发展和规划实施过程中出现的新问题及新趋势，及时研究并提出《规划》调整意见，切实发挥《规划》引领作用。

第二节 强化监督检查

《规划》是养殖水域滩涂使用管理的基本依据。养殖水域滩涂使用管理要严格依据《规划》开展，不得擅自改变养殖水域滩涂使用用途。积极宣传渔业、土地、环保等法律法规，提高渔民

对依法养殖的认识，增强水资源环境保护意识。进一步按照渔业养殖证制度要求，加快推进水域滩涂养殖发证登记工作。加强水域滩涂开发利用与保护的动态监管和信息反馈，利用现代信息技术建立水域滩涂保护与利用信息管理系统。

进一步完善以核发养殖证为核心的水产管理制度，切实保护渔民利用水域发展水产养殖的合法权益，充分调动其从事水产养殖的积极性。对损害养殖渔民利益的行为依法予以打击，维护正常的生产秩序，保护生产者的利益。

第三节 完善生态保护

根据水域环境承载力和水产养殖容量，调整密度和布局，鼓励多种类混养，发挥生态系统的整体功能。实施水产养殖用药减量行动，推广使用高效、安全、环保型饲料和池塘内循环节能环保养殖新型技术，进行设施养殖、生态养殖和尾水处理示范建设。

强化渔业水域生态环境监测，定期公布渔业生态环境状况。完善水域突发污染事故快速反应机制，健全渔业水域污染事故调查处理制度，科学评估渔业损失，依法进行调查处理。按照“谁开发谁保护、谁受益谁补偿、谁损害谁修复”的原则，建立健全渔业生态补偿机制。各级政府要严格落实禁止养殖区、限制养殖区和养殖区的管控措施，并纳入河长制、湖长制绩效考核内容。积极引导科研院所组建技术团队，在典型和重点水域开展生态修

复、节能减排新技术的试点示范，充分发挥现代科技对渔业的引领和支撑作用，稳步提高渔业对生态环境保护的贡献率。

第四节 其他保障措施

加强宣传教育。各级政府应通过广播、电视、报刊、网络等平台开展多形式的宣传活动，形成良好的社会氛围，提高《规划》执行的自觉性。

加快推进渔业信息化建设。以推动移动互联网、云计算、大数据、物联网等信息技术与渔业生产、经营管理、市场流通、资源环境保护、质量安全监管等重点工作融合为主线，进一步完善“湖南数字渔业信息系统”管理平台，提高信息化服务水平。

加大资源保护力度。进一步加强渔政管理，重点打击电、毒、炸鱼等非法捕捞行为。切实加强水生生物资源养护，深入开展结构性人工增殖放流活动。

第五章 附 则

本《规划》经湖南省人民政府同意后发布实施。《规划》文本附件，具有与文本同等法律效力。

《规划》批准后，未经规定程序，任何单位和个人不得擅自更改；养殖水域环境发生重大改变或与其它部门规划有冲突确需修改的，按照相关文件进行修订。

- 附件：1. 湖南省养殖水域滩涂规划图
2. 湖南省养殖水域滩涂禁止养殖区分布示意图
 3. 湖南省养殖水域滩涂限制养殖区分布示意图
 4. 湖南省养殖水域滩涂养殖区分布示意图
 5. 湖南省养殖水域滩涂规划功能汇总表
 6. 湖南省养殖水域滩涂禁止养殖区名录
 7. 湖南省养殖水域滩涂限制养殖区名录
 8. 湖南省养殖水域滩涂养殖区规划情况表

湖南省养殖水域滩涂规划图

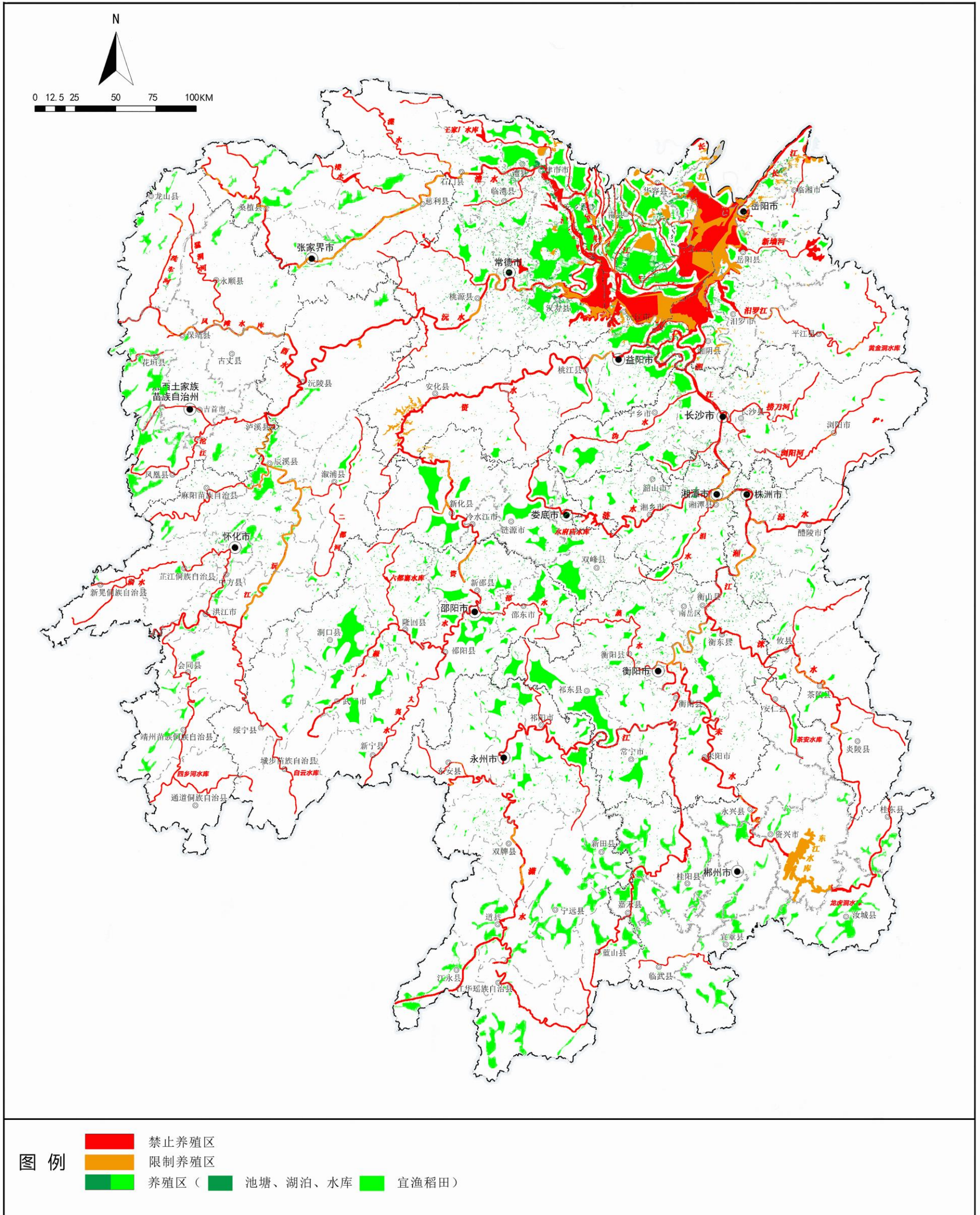

湖南省养殖水域滩涂禁止养殖区分布示意图

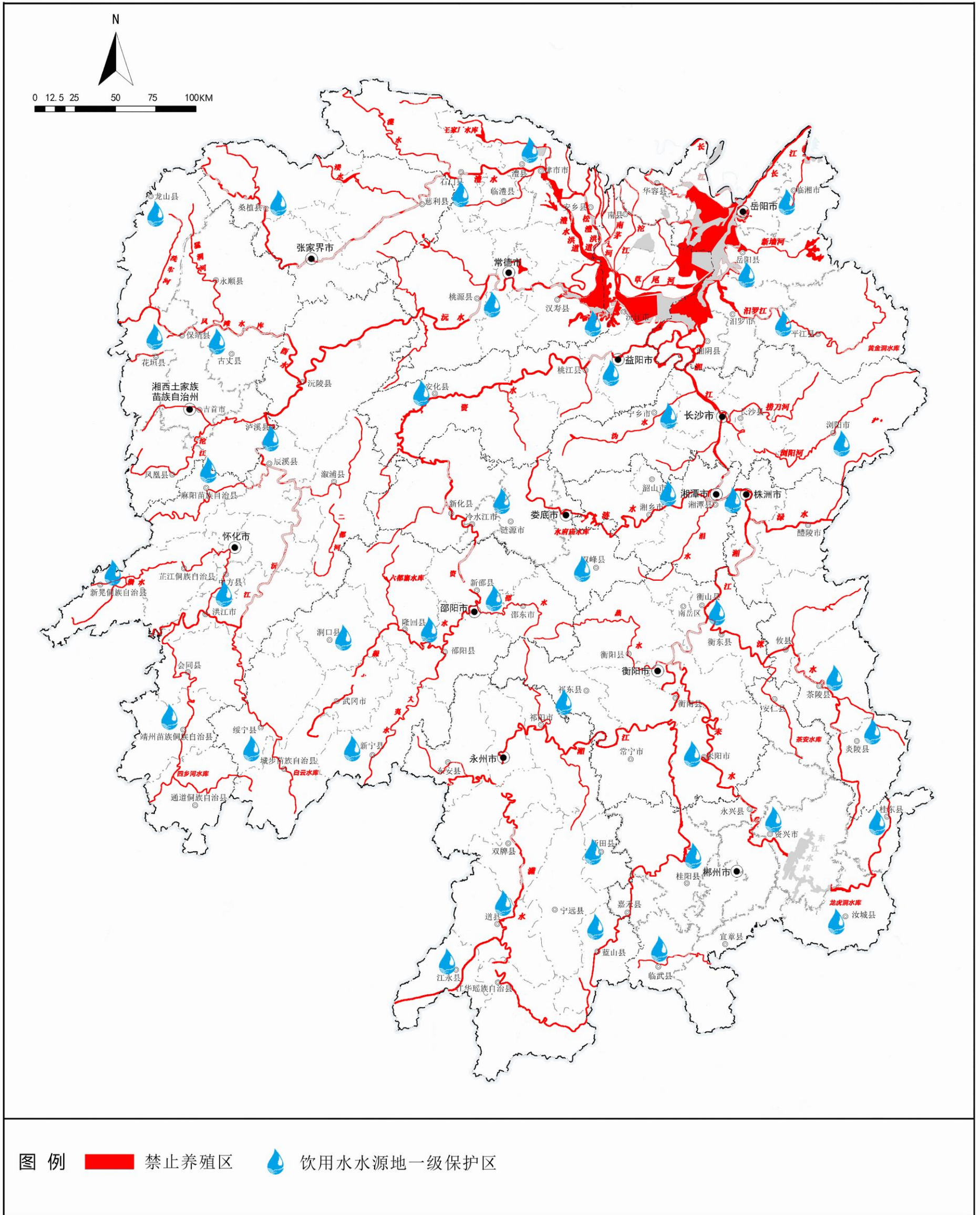

湖南省养殖水域滩涂限制养殖区分布示意图

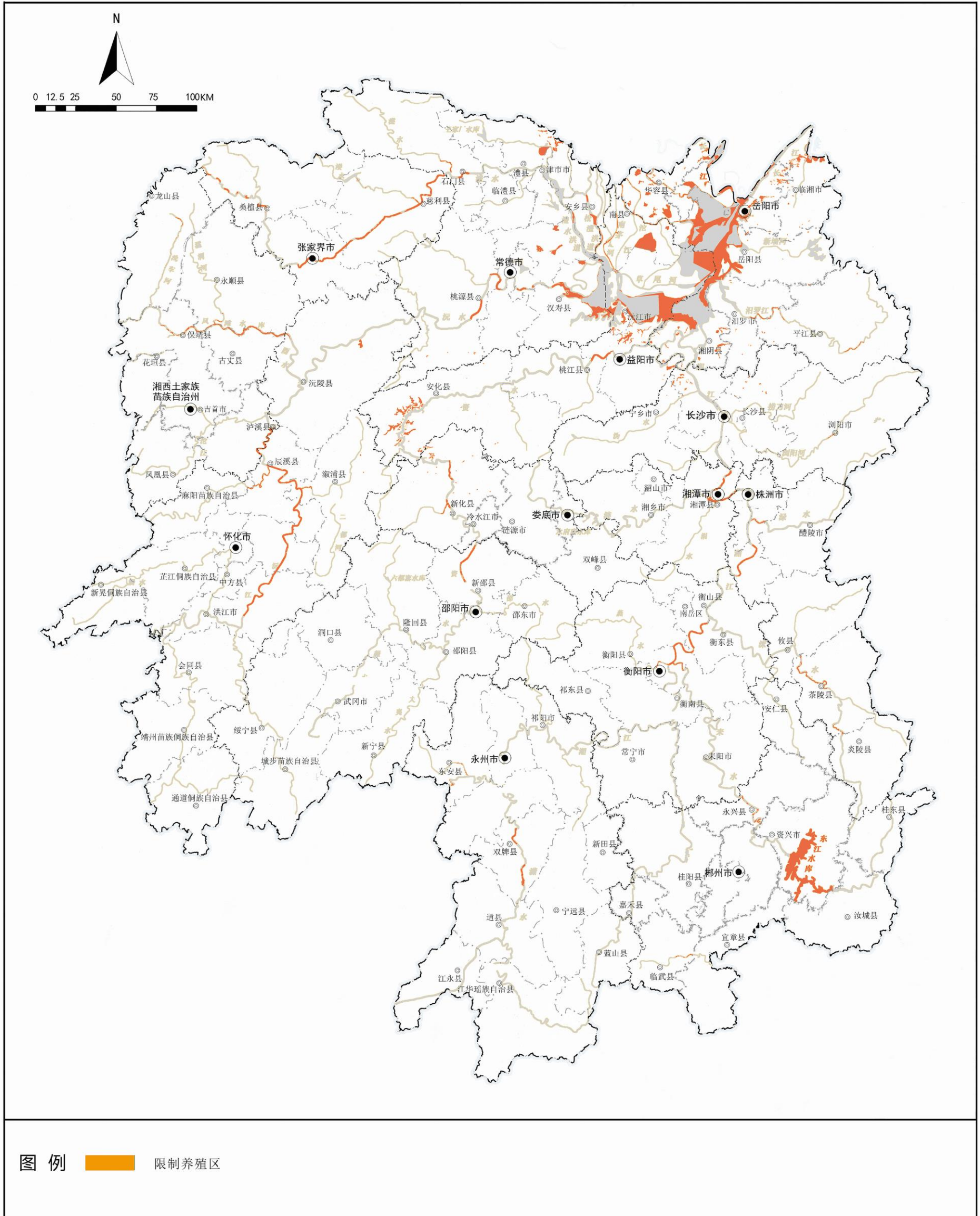

湖南省养殖水域滩涂养殖区分布示意图

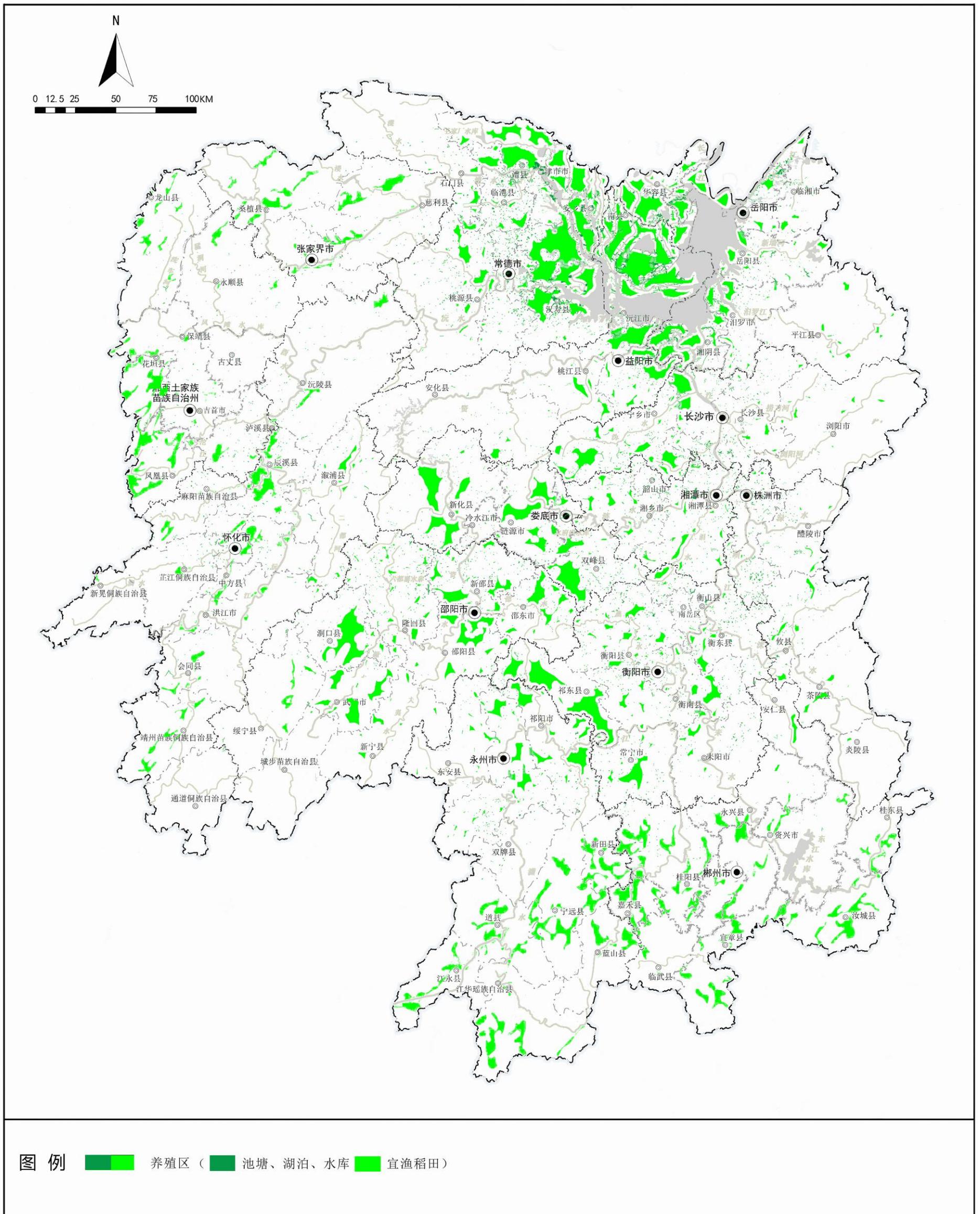

附件 5

湖南省养殖水域滩涂规划功能汇总表

一级		二级		三级		面积/范围			
代码	名称	代码	名称	代码	名称				
1	禁养区	1-1	省级以上自然保护地核心区			54 处，详见附件 6			
		1-2	饮用水水源保护区一级保护区			186 处，详见附件 6			
		1-3	水产种质资源保护区核心区			39 处，183212.28 公顷，详见附件 6			
		1-4	航道港口行洪区河道堤防	1-4-1	重点航道			44 条，详见附件 6	
				1-4-2	重要港口岸线			29 处，详见附件 6	
1-4-3	行洪区河道堤防					5109 千米			
2	限养区	2-1	省级以上自然保护地一般控制区			371 处，详见附件 7			
		2-2	饮用水水源保护区二级保护区			186 处，详见附件 7			
		2-3	水产种质资源保护区实验区			39 处，306169.31 公顷，详见附件 7			
		2-4	禁止养殖区以外，面积 1 平方千米以上湖长制管理湖泊			129 处，57147 公顷，详见附件 7			
3	养殖区	3-1	淡水养殖区	3-1-1	池塘养殖区			314153.7 公顷，详见附件 8	
				3-1-2	湖泊养殖区			11331.3 公顷，详见附件 8	
				3-1-3	水库养殖区			56474.07 公顷，详见附件 8	
				3-1-4	稻田养殖区			555154.9 公顷，详见附件 8	
						合计 70.92 万公顷			
						合计 36.33 万公顷			
						合计 38.20 万公顷			
						55.52 万公顷			

附件 6

湖南省养殖水域滩涂禁止养殖区名录

1-1 自然保护地核心保护区，54 处

序号	自然保护地名称	市州	县（市区）	级别	类型	禁养水域
1	湖南炎陵桃源洞国家级自然保护区	株洲市	炎陵县	国家级	自然保护区	核心保护区
2	湖南南岳衡山国家级自然保护区	衡阳市	南岳区、衡山县、 衡阳县	国家级	自然保护区	核心保护区
3	湖南黄桑国家级自然保护区	邵阳市	绥宁县	国家级	自然保护区	核心保护区
4	湖南舜皇山国家级自然保护区	邵阳市	绥宁县	国家级	自然保护区	核心保护区
5	湖南金童山国家级自然保护区	邵阳市	城步县	国家级	自然保护区	核心保护区
6	湖南东洞庭湖国家级自然保护区	岳阳市	岳阳市	国家级	自然保护区	核心保护区
7	湖南西洞庭湖国家级自然保护区	常德市	汉寿县	国家级	自然保护区	核心保护区
8	湖南乌云界国家级自然保护区	常德市	桃源县	国家级	自然保护区	核心保护区
9	湖南壶瓶山国家级自然保护区	常德市	石门县	国家级	自然保护区	核心保护区
10	湖南八大公山国家级自然保护区	张家界市	桑植县	国家级	自然保护区	核心保护区
11	湖南张家界大鲵国家级自然保护区	张家界市	永定区、武陵源区、 桑植县、慈利县、 石门县、辰溪县	国家级	自然保护区	核心保护区

序号	自然保护地名称	市州	县(市区)	级别	类型	禁养水域
12	湖南六步溪国家级自然保护区	益阳市	安化县	国家级	自然保护区	核心保护区
13	湖南莽山国家级自然保护区	郴州市	宜章县	国家级	自然保护区	核心保护区
14	湖南八面山国家级自然保护区	郴州市	桂东县	国家级	自然保护区	核心保护区
15	东安舜皇山国家级自然保护区	永州市	东安县	国家级	自然保护区	核心保护区
16	湖南双牌阳明山国家级自然保护区	永州市	双牌县	国家级	自然保护区	核心保护区
17	湖南九嶷山国家级自然保护区	永州市	宁远县	国家级	自然保护区	核心保护区
18	湖南永州都庞岭国家级自然保护区	永州市	江永县、道县	国家级	自然保护区	核心保护区
19	湖南借母溪国家级自然保护区	怀化市	沅陵县	国家级	自然保护区	核心保护区
20	湖南鹰嘴界国家级自然保护区	怀化市	会同县	国家级	自然保护区	核心保护区
21	湖南白云山国家级自然保护区	湘西州	保靖县	国家级	自然保护区	核心保护区
22	湖南高望界国家级自然保护区	湘西州	古丈县	国家级	自然保护区	核心保护区
23	湖南小溪国家级自然保护区	湘西州	永顺县	国家级	自然保护区	核心保护区
24	湖南浏阳大围山省级自然保护区	长沙市	浏阳市	省级	自然保护区	核心保护区
25	湖南茶陵云阳山省级自然保护区	株洲市	茶陵县	省级	自然保护区	核心保护区
26	湖南衡南江口鸟洲省级自然保护区	衡阳市	衡南县	省级	自然保护区	核心保护区
27	湖南常宁大义山省级自然保护区	衡阳市	常宁市	省级	自然保护区	核心保护区
28	湖南衡东天光山省级自然保护区	衡阳市	衡东县	省级	自然保护区	核心保护区

序号	自然保护地名称	市州	县(市区)	级别	类型	禁养水域
29	湖南武冈云山省级自然保护区	邵阳市	武冈市	省级	自然保护区	核心保护区
30	湖南集成麋鹿省级自然保护区	岳阳市	华容县	省级	自然保护区	核心保护区
31	湖南华容集成长江故道江豚省级自然保护区	岳阳市	华容县	省级	自然保护区	核心保护区
32	湘阴横岭湖省级自然保护区	岳阳市	湘阴县	省级	自然保护区	核心保护区
33	幕阜山省级自然保护区	岳阳市	平江县	省级	自然保护区	核心保护区
34	黄盖湖省级自然保护区	岳阳市	临湘市	省级	自然保护区	核心保护区
35	湖南常德花岩溪省级自然保护区	常德市	鼎城区	省级	自然保护区	核心保护区
36	湖南桃源望阳山省级自然保护区	常德市	桃源县	省级	自然保护区	核心保护区
37	湖南天子山省级自然保护区	张家界市	武陵源区	省级	自然保护区	核心保护区
38	湖南张家界省级自然保护区	张家界市	武陵源区	省级	自然保护区	核心保护区
39	湖南索溪峪省级自然保护区	张家界市	武陵源区	省级	自然保护区	核心保护区
40	安化红岩省级自然保护区	益阳市	安化县	省级	自然保护区	核心保护区
41	湖南南洞庭湖省级自然保护区	益阳市	沅江市、南县、大通湖区、资阳区	省级	自然保护区	核心保护区
42	湖南郴州狮子口省级自然保护区	郴州市	苏仙区	省级	自然保护区	核心保护区
43	湖南桂阳南方红豆杉柔毛油杉自然保护区	郴州市	桂阳县	省级	自然保护区	核心保护区
44	湖南祁阳小鲵省级自然保护区	永州市	祁阳市	省级	自然保护区	核心保护区

序号	自然保护地名称	市州	县(市区)	级别	类型	禁养水域
45	江永源口省级自然保护区	永州市	江永县	省级	自然保护区	核心保护区
46	湖南中方康龙省级自然保护区	怀化市	中方县	省级	自然保护区	核心保护区
47	万佛山省级自然保护区	怀化市	通道县	省级	自然保护区	核心保护区
48	湖南芷江三道坑省级自然保护区	怀化市	芷江县	省级	自然保护区	核心保护区
49	湖南泸溪天桥山自然保护区	湘西州	泸溪县	省级	自然保护区	核心保护区
50	湖南凤凰两头羊自然保护区	湘西州	凤凰县	省级	自然保护区	核心保护区
51	湖南凤凰九重岩自然保护区	湘西州	凤凰县	省级	自然保护区	核心保护区
52	湖南龙山洛塔自然保护区	湘西州	龙山县	省级	自然保护区	核心保护区
53	湖南龙山印家界自然保护区	湘西州	龙山县	省级	自然保护区	核心保护区
54	湖南南山国家公园	邵阳市	城步县	国家级	国家公园	核心保护区

1-2 饮用水水源地一级保护区，186 处

序号	水源地名称	保护区名称	所在河流	禁养区位置(取水口)	
				经度	纬度
1	长沙市天心区湘江南湖水厂水源地	桔子洲(一水厂)湘江饮用水水源保护区	湘江	112°57'37.00"	28°10'08.00"
2	长沙市天心区湘江南托水厂水源地	七水厂湘江饮用水水源保护区	湘江	112°57'51.00"	28°00'31.00"
3	长沙市天心区湘江猴子石水厂	猴子石(二水厂,三、八水厂)湘	湘江	112°57'15.00"	28°08'28.00"

序号	水源地名称	保护区名称	所在河流	禁养区位置 (取水口)	
				经度	纬度
	水源地	江饮用水水源保护区	湘江	112°56'26.00"	28°06'42.00"
4	长沙市岳麓区湘江银盆岭水厂水源地	五一桥(四水厂)湘江饮用水水源保护区	湘江	112°57'31.00"	28°12'11.00"
5	长沙市浏阳市株树桥水库水源地	株树桥水库饮用水水源保护区	株树桥水库	113°51'13.00"	28°10'48.00"
6	长沙市长沙县捞刀河星沙水厂水源地	捞刀河星沙饮用水水源保护区	捞刀河	113°06'54.00"	28°18'23.00"
7	长沙市长沙县捞刀河黄花水厂水源地	捞刀河黄花饮用水水源保护区	捞刀河	113°05'37.00"	28°10'13.00"
8	长沙市长沙县浏阳河水源地	浏阳河饮用水水源保护区	浏阳河	113°13'11.00"	28°16'43.00"
9	长沙市望城区湘江望城水厂水源地	望城区湘江饮用水水源保护区	湘江	112°51'21.00"	28°21'25.00"
10	长沙市浏阳市浏阳河水源地	浏阳河饮用水水源保护区	浏阳河	113°40'18.00"	28°10'19.00"
11	长沙市宁乡市洩水水源地	洩水饮用水水源保护区	洩水	112°33'30.00"	28°17'02.80"
				112°33'19.00"	28°13'38.00"
12	衡阳市石鼓区湘江水源地	石鼓区湘江饮用水水源保护区	湘江	112°36'37.44"	26°54'35.53"
13	衡阳市雁峰区湘江水源地	雁峰区湘江饮用水水源保护区	湘江	112°37'07.40"	26°52'27.40"
14	衡阳市珠晖区湘江水源地	珠晖区湘江饮用水水源保护区	湘江	112°38'54.96"	26°52'00.79"
15	衡阳市珠晖区耒水水源地	珠晖区耒水饮用水水源保护区	耒水	112°42'51.61"	26°52'41.97"
16	衡阳市南岳区大禾田水库水源地	大禾田水库饮用水水源保护区	乌石浦	112°43'30.63"	27°15'54.41"

序号	水源地名称	保护区名称	所在河流	禁养区位置 (取水口)	
				经度	纬度
17	衡阳市南岳区兴隆水库水源地	兴隆水库饮用水水源保护区	兴隆水库	112°42'19.27"	27°14'08.19"
18	衡阳市耒阳市耒水水源地	耒水饮用水水源保护区	耒河	112°51'43.00"	26°22'23.00"
				112°49'56.00"	26°24'21.00"
19	衡阳市常宁市宜水水源地	宜水饮用水水源保护区	宜水河	112°02'38.17"	26°02'47.22"
20	衡阳市衡阳县蒸水水源地	蒸水饮用水水源保护区	蒸水河	112°22'26.20"	27°58'37.90"
21	衡阳市衡南县湘江水源地	湘江饮用水水源保护区	湘江	112°40'54.61"	26°44'54.51"
22	衡阳市衡南县耒水水源地	耒水饮用水水源保护区	耒水	112°45'13.82"	26°45'27.90"
23	衡阳市衡山县湘江水源地	湘江饮用水水源保护区	湘江	112°22'38.17"	26°23'47.22"
24	衡阳市衡东县洙水水源地	洙水饮用水水源保护区	洙水	112°57'19.26"	27°05'02.56"
25	衡阳市祁东县红旗水库水源地	红旗水库饮用水水源保护区	高城门河	112°08'10.81"	26°47'26.95"
26	衡阳市祁东县石门水库水源地	石门水库饮用水水源保护区	祁东河	112°05'51.21"	26°48'12.09"
27	祁东县曹口堰水库水源地	曹口堰水库饮用水水源保护区	黄土铺河	112°03'33.46"	26°49'12.69"
28	株洲市湘江一水厂水源地	一水厂湘江饮用水水源保护区	湘江	113°08'43.00"	27°49'09.00"
29	株洲市湘江水源地	二、三水厂湘江饮用水水源保护区	湘江	113°06'30.00"	27°51'13.00"
				113°05'59.00"	27°51'11.00"
30	株洲市湘江四水厂水源地	四水厂湘江饮用水水源保护区	湘江	113°07'36.00"	27°47'58.00"

序号	水源地名称	保护区名称	所在河流	禁养区位置 (取水口)	
				经度	纬度
31	株洲市渌口区渌水水源地	一水厂渌水饮用水水源保护区	渌水	113°08'30.70"	27°42'06.00"
32	株洲市炎陵县漠水水源地	洙水饮用水水源保护区	洙水	113°45'42.84"	26°29'13.70"
33	醴陵市望仙桥水库水源地	望仙桥水库饮用水水源保护区	望仙桥水库	113°29'30.00"	27°44'10.00"
34	株洲市醴陵市渌水水源地	渌江三刀石段饮用水水源保护区	渌水	113°30'14.00"	27°39'45.00"
35	株洲市醴陵市官庄水库水源地	官庄水库饮用水水源保护区	官庄水库		
36	株洲市茶陵县洙水水源地	洙水饮用水水源保护区	洙水	113°32'56.98"	26°47'08.77"
37	株洲市茶陵县洙水水源地	云阳自来水厂洙水饮用水水源保护区	洙水	113°32'00.02"	26°47'51.79"
38	株洲市攸县洙水水源地	一水厂渌水饮用水水源保护区	洙水	113°21'16.85"	27°00'27.22"
39	株洲市攸县洙水水源地	三水厂洙水饮用水水源保护区	洙水	113°22'48.64"	26°59'30.44"
40	湘潭市湘江一水厂水源地	湘江一水厂饮用水水源保护区	湘江	112°53'03.66"	27°50'49.81"
41	湘潭市湘江三水厂水源地	湘江三水厂饮用水水源保护区	湘江	112°55'53.98"	27°51'34.63"
42	湘潭市湘江九华水厂水源地	湘江九华水厂饮用水水源保护区	湘江	112°58'09.84"	27°55'54.41"
43	湘潭市雨湖区跃进水库水源地	跃进水库饮用水水源保护区	跃进水库		
44	湘潭市韶山市韶山灌渠水源地	韶山灌渠饮用水水源保护区	涟水	112°36'48.11"	27°52'39.71"
45	湘潭市韶山市青沟水库水源地	青沟水库饮用水水源保护区	青沟水库		

序号	水源地名称	保护区名称	所在河流	禁养区位置 (取水口)	
				经度	纬度
46	湘潭市湘乡市涟水水源地	涟水饮用水水源保护区	涟水	112°29'15.00"	27°41'49.35"
47	湘潭市湘潭县湘江水源地	湘江易俗河饮用水水源保护区	湘江	112°57'02.74"	27°47'47.69"
				112°57'04.61"	27°47'47.75"
48	邵阳市大祥区资水桂花渡水厂水源地	主城区资江桂花渡水厂饮用水水源保护区	资水	111°25'55.75"	27°12'24.88"
49	邵阳市双清区资水工业街水厂水源地	主城区资江工业街水厂饮用水水源保护区	资水	111°28'34.68"	27°14'48.84"
50	邵阳市大祥区城西水厂水源地	主城区资江城西水厂饮用水水源保护区	资水	111°45'35.00"	27°24'52.00"
51	邵阳市隆回县郝水隆回县第二水厂饮用水源地	第二水厂郝水河饮用水水源保护区	郝水河	110°58'27.19"	27°06'41.05"
52	邵阳市隆回县郝水隆回县第一水厂饮用水源地	自来水公司第一水厂饮用水水源保护区	郝水河	111°01'51.40"	27°11'49.10"
53	邵阳市隆回县木瓜山水库水源地	隆回县木瓜山水库饮用水水源保护区	木瓜山水库		
54	邵阳市邵东市桐江饮用水源地	桐江饮用水水源保护区	桐江	111°46'48.00"	27°07'20.00"
55	邵阳市邵东市三合水库水源地	三合水库饮用水水源保护区	三合水库	111°70'76.10"	27°12'10.40"
56	邵阳市邵东市黄家坝水库水源地	黄家坝水库饮用水水源保护区	黄家坝水库	111°37'33.00"	27°06'15.10"
57	邵阳市新宁县夫夷水水源地	夫夷水饮用水水源保护区	夫夷水	110°49'16.81"	26°23'59.02"
58	绥宁县巫水虾子溪水厂水源地	虾子溪饮用水水源保护区	巫水	110°08'34.15"	26°34'23.76"

序号	水源地名称	保护区名称	所在河流	禁养区位置 (取水口)	
				经度	纬度
59	邵阳市绥宁县白岩溪水源地	白岩溪饮用水水源保护区	巫水		
60	新邵县枫树坑水库水源地	枫树坑水库饮用水水源保护区	枫树坑水库	111°36'39.00"	27°26'52.00"
61	邵阳市城步苗族自治县白云水库水源地	白云水库饮用水水源保护区	白云水库	110°19'55.99"	26°19'49.01"
62	邵阳市邵阳县夫夷水水源地	夫夷水饮用水水源保护区	夫夷水	111°16'26.00"	26°58'58.00"
				111°15'43.27"	26°58'33.85"
63	邵阳市洞口县平溪河水源地	平溪河饮用水水源保护区	平溪河	110°32'33.00"	27°04'12.00"
64	邵阳市武冈市威溪水库水源地	威溪水库饮用水水源保护区	威溪水库	110°35'40.63"	26°39'58.43"
				110°35'40.63"	26°39'58.43"
65	岳阳市铁山水库水源地	铁山水库饮用水水源保护区	新墙河	113°30'32.83"	29°10'12.79"
66	岳阳市金凤水库水源地	金凤水库饮用水水源保护区	金凤水库	113°30'32.83"	29°10'12.79"
67	岳阳市平江县尧塘水库水源地	尧塘水库饮用水水源保护区	恩溪河	113°45'09.00"	28°21'21.00"
68	岳阳市平江县黄金洞水库水源地	黄金洞水库饮用水水源保护区	黄金河	114°03'31.00"	28°39'22.00"
69	岳阳市湘阴县地下水水源地	地下水饮用水水源保护区		112°52'50.77"	28°40'56.42"
				112°53'24.82"	28°39'42.45"
				112°54'46.89"	28°41'12.76"

序号	水源地名称	保护区名称	所在河流	禁养区位置 (取水口)	
				经度	纬度
70	岳阳市湘阴县湘江水源地	湘江饮用水水源保护区	湘江	112°48'44.00"	28°36'16.50"
71	岳阳市汨罗市汨罗江水源地	汨罗江饮用水水源保护区	汨罗江	113°10'55.18"	28°48'47.48"
72	岳阳市汨罗市兰家洞水库水源地	兰家洞水库饮用水水源保护区	汨罗江	113°22'28.42"	28°51'48.32"
73	岳阳市临湘市龙源水库水源地	龙源水库饮用水水源保护区	新墙河	113°37'12.35"	29°28'15.54"
74	岳阳市华容县长江水源地	长江天字一号饮用水水源保护区	长江	120°54'50.00"	29°41'28.00"
75	岳阳市岳阳县新墙水库水源地	新墙水库饮用水水源保护区	新墙河	113°12'27.25"	29°07'00.96"
				113°12'27.25"	29°07'00.96"
76	岳阳市岳阳县新墙河水源地	新墙河饮用水水源保护区	新墙河		
77	岳阳市君山区长江水源地	长江君山段饮用水水源保护区	长江	112°58'29.21"	29°28'54.73"
78	岳阳市云溪区双花水库水源地	双花水库饮用水水源保护区	太平河	113°20'37.32"	29°28'09.12"
79	岳阳市屈原管理区湘江水源地	屈原管理区湘江湘阴段饮用水水源保护区	湘江	112°50'24.30"	28°45'118.40"
80	常德市武陵区沅江水源地	常德市武陵区沅江饮用水水源保护区 (沅北水厂)	沅江	111°40'11.00"	29°01'59.00"
81	常德市鼎城区沅江水源地	常德市鼎城区沅江饮用水水源保护区 (沅南水厂)	沅江	111°38'55.00"	28°59'27.00"
				111°38'49.42"	28°59'55.43"
82	常德市黄石水库水源地	黄石水库饮用水水源保护区	黄石水库		

序号	水源地名称	保护区名称	所在河流	禁养区位置（取水口）	
				经度	纬度
83	常德市临澧县道水水源地	道水荷花饮用水水源保护区	道水	111°38'26.00"	29°26'18.00"
84	常德市汉寿县沅江水源地	沅江饮用水水源保护区	沅水汉寿围堤湖段	111°07'07.14"	28°59'04.02"
85	常德市石门县澧水水源地	澧水樟木滩饮用水水源保护区	澧水干流	111°16'47.00"	29°35'33.00"
86	常德市澧县澧水水源地	澧水饮用水水源保护区	澧水	111°42'17.00"	29°37'28.00"
87	常德市澧县王家厂水库水源地	王家厂水库饮用水水源保护区	涔水		
88	常德市安乡县松滋河中支水源地	松滋河中支饮用水水源保护区	松滋河	112°09'4.46"	29°26'02.94"
89	常德市津市市澧水水源地	澧水饮用水水源保护区	澧水	111°49'45.00"	29°36'56.00"
90	常德市桃源县沅江水源地	沅江饮用水水源保护区	沅江	111°28'00.00"	28°51'00.00"
91	常德市桃花源旅游管理区沅江饮用水水源水源地	桃花源旅游管理区沅江饮用水水源保护区	沅江		
92	常德市经济技术开发区金陵水库饮用水水源水源地	常德经济技术开发区金陵水库饮用水水源保护区	金陵水库		
93	张家界市永定区仙人溪水库水源地	仙人溪水库饮用水水源保护区	仙人溪水库	110°25'04.00"	29°03'32.00"
94	张家界市永定区澧水水源地	澧水饮用水水源保护区	澧水	110°26'06.10"	29°07'33.50"
				110°29'52.80"	29°06'47.90"
95	张家界市永定区土木溪水库水源地	土木溪水库饮用水水源保护区	九斗溪		

序号	水源地名称	保护区名称	所在河流	禁养区位置 (取水口)	
				经度	纬度
96	张家界市武陵源区索溪水库水源地	索溪水库饮用水水源保护区	溇水	110°31'32.00"	29°21'21.00"
97	张家界武陵源区董家峪水库水源地	董家峪水库饮用水水源保护区	溇水	110°32'42.00"	29°21'02.00"
98	张家界市慈利县澧水水源地	澧水饮用水水源保护区	澧水	111°05'19.39"	29°26'10.19"
99	张家界市慈利县李家垭水库水源地	李家垭水库饮用水水源保护区	桑木溪	111°05'31.60"	29°28'19.78"
100	张家界市慈利县溇水饮用水源地	溇水饮用水水源保护区	溇水	111°5'23.00"	29°26'39.00"
101	张家界市慈利县赵家垭水库水源地	赵家垭水库饮用水水源保护区	零溪河	110°56'11.00"	29°16'57.00"
102	张家界市桑植县澧水水源地	澧水饮用水水源保护区 (八斗溪水源地保护区)	澧水干流桑植城区段	110°09'23.00"	29°24'29.00"
103	益阳市赫山区—资阳区资江饮用水水源保护区	赫山区—资阳区资江饮用水水源保护区	资水	112°18'10.31"	28°37'15.34"
104	益阳市赫山区资江水源地	赫山区资江饮用水水源保护区	资水	112°19'29.30"	28°35'12.75"
				112°20'38.48"	28°35'22.30"
105	益阳市赫山区大村水库水源地	大村水库饮用水水源保护区	大村水库		
106	益阳市安化县辰溪水源地	辰溪饮用水水源保护区	辰溪	111°12'18.90"	28°20'46.20"
107	益阳市安化县红岩水库水源地	红岩水库饮用水水源保护区	红岩水库	111°11'43.00"	28°27'30.00"

序号	水源地名称	保护区名称	所在河流	禁养区位置 (取水口)	
				经度	纬度
108	益阳市桃江县资江水源地	资江饮用水水源保护区	资江	112°08'02.76"	28°32'05.39"
				112°07'54.84"	28°32'25.62"
109	益阳市南县地下水振兴水厂水源地	自来水公司振兴水厂地下水饮用水水源保护区		112°23'09.31"	29°22'56.10"
110	益阳市南县地下水三水厂水源地	南自来水公司三水厂地下水饮用水水源保护区		112°23'54.05"	29°20'38.26"
111	益阳市大通湖区地下水水源地	大通湖区地下水饮用水水源保护区		112°37'25.72"	29°10'38.97"
112	益阳市沅江市地下水一厂水源地	自来水一厂地下水饮用水水源保护区		112°21'30.00"	28°51'46.00"
113	益阳市沅江市地下水二厂水源地	自来水二厂地下水饮用水水源保护区		112°21'45.00"	28°53'02.00"
114	益阳市沅江市白沙长河水源地	白沙长河小河咀饮用水水源保护区	白沙长河	112°20'21.00"	28°50'42.70"
115	郴州市苏仙区山河水库水源地	主城区山河水库饮用水水源保护区	耒水支流雷溪河	113°06'25.00"	25°48'32.00"
116	郴州市宜章县黄岑—寺山坪水库水源地	黄岑水库、寺山坪水库饮用水水源保护区	武水河	112°55'48.85"	25°27'38.43"
				112°55'33.14"	25°27'27.48"
117	郴州市桂阳县方元水库水源地	方元水库饮用水水源保护区	舂陵水支流下桥水	112°39'40.15"	25°39'09.51"
118	郴州市桂阳县肖家山水库水源地	肖家山水库饮用水水源保护区	耒水支流西河	112°42'57.59"	25°35'31.19"

序号	水源地名称	保护区名称	所在河流	禁养区位置（取水口）	
				经度	纬度
119	郴州市永兴县龙潭水库水源地	龙潭水库饮用水水源保护区	耒水支流 注江	113°18'42.00"	26°18'18.00"
120	郴州市嘉禾县盘江水库水源地	盘江水库饮用水水源保护区	舂陵水支流 石燕河	112°17'17.94"	25°37'02.84"
121	郴州市临武县长河水库水源地	珠江长河水库饮用水水源保护区	武水	112°29'49.53"	25°18'14.13"
122	郴州市汝城县龙虎洞水库水源地	龙虎洞水库饮用水水源保护区	耒水支流 浙水	113°36'18.66"	25°24'09.34"
123	郴州市桂东县沅菜水库水源地	沅菜水库饮用水水源保护区	耒水 (沅江)	113°56'36.43"	26°07'46.85"
124	郴州市安仁县茶安水库水源地	茶安水库饮用水水源保护区	永乐江	113°29'28.89"	26°27'29.46"
125	郴州市安仁县大源水库水源地	大源水库饮用水水源保护区	洙水支流 永乐江	113°20'12.68"	26°44'11.06"
126	郴州资兴市东江水库水源地	东江水库饮用水水源保护区	耒水	113°18'46.62"	25°52'16.21"
127	郴州资兴市小东江水库水源地	耒水小东江饮用水水源保护区	耒水	113°16'4.50"	25°55'59.46"
				113°15'58.58"	25°56'11.46"
				113°14'55.50"	25°57'19.67"
128	永州市冷水滩区湘江水源地	冷水滩区湘江饮用水水源保护区	湘江	111°35'53.76"	26°26'55.08"
				111°35'36.30"	26°25'51.10"
				111°36'44.85"	26°24'44.24"

序号	水源地名称	保护区名称	所在河流	禁养区位置 (取水口)	
				经度	纬度
129	永州市零陵区潇水娘子岭水厂水源地	零陵区娘子岭水厂潇水饮用水水源保护区	潇水	111°36'22.62"	26°12'53.35"
130	永州零陵区潇水南津渡水厂饮用水水源水源地	零陵区南津渡水厂潇水饮用水水源保护区	潇水	111°37'40.50"	26°11'50.27"
131	永州市江永县永明河水源地	大坪坳水库饮用水水源保护区	永明河	111°11'44.00"	25°14'36.00"
132	永州市江华县潇水水源地	潇水鱼塘坡饮用水水源保护区	潇水	111°35'19.02"	25°11'00.32"
133	永州市祁阳市湘江浯溪水厂水源地	浯溪水厂湘江饮用水水源保护区	湘江	111°48'59.00"	26°35'14.00"
				111°49'39.00"	26°33'58.00"
134	永州市祁阳市湘江祁阳市一、二水厂水源地	一、二水厂湘江饮用水水源保护区	湘江	111°84'01.00"	26°58'01.00"
135	永州市宁远县九嶷河水源地	水市水库饮用水水源保护区	九嶷河	111°53'56.33"	25°25'13.71"
136	永州市宁远县泠江河水源地	潇水泠江河饮用水水源保护区	泠江河	111°56'54.67"	25°35'19.14"
137	永州市宁远县宁远河水源地	宁远河饮用水水源保护区	宁远河	111°57'46.18"	25°42'5.55"
138	永州市道县潇水水源地	潇水饮用水水源保护区	潇水	111°35'47.89"	25°29'10.19"
139	永州市双牌县潇水水源地	潇水饮用水水源保护区	潇水	111°39'54.72"	25°57'20.07"
140	永州市双牌县单江水库水源地	单江水库饮用水水源保护区	单江水库		
141	永州市东安县湘江水源地	湘江饮用水水源保护区	湘江	111°17'44.00"	26°16'54.00"
142	永州市东安县紫水河水源地	紫水河新屋至伍坝段饮用水水源保护区	紫水河		

序号	水源地名称	保护区名称	所在河流	禁养区位置 (取水口)	
				经度	纬度
143	永州市东安县高岩水库水源地	高岩水库饮用水水源保护区	紫水河		
144	永州市东安县杨江水源地	杨江饮用水水源保护区	杨江		
145	永州市蓝山县潇水永发水厂水源地	新田湾河饮用水水源保护区	潇水	112°10'38.68"	25°20'43.99"
146	永州市新田县春水水源地	金陵水库饮用水水源保护区	新田河	112°15'45.00"	25°58'40.00"
				112°15'45.00"	25°58'40.00"
147	怀化市鹤城区舞水水源地	鹤城区二水厂舞水饮用水水源保护区	舞水	109°55'17.80"	27°31'44.29"
				109°57'37.58"	27°33'50.08"
148	怀化市沅陵县酉水水源地	酉水饮用水水源保护区	酉水	110°22'53.24"	28°28'37.88"
149	怀化市沅陵县沅水水源地	沅水饮用水水源保护区	沅水	110°22'38.00"	28°41'16.18"
150	怀化市辰溪县沅江水源地	沅江饮用水水源保护区	沅江	110°13'53.00"	27°59'16.00"
151	怀化市溆浦县溆水水源地	溆水饮用水水源保护区	溆水	110°36'28.00"	27°53'47.00"
152	怀化市麻阳县辰水水源地	辰水饮用水水源保护区	辰水	109°49'16.00"	27°49'49.00"
153	怀化市新晃县平溪河水源地	平溪河饮用水水源保护区	平溪河	109°15'05.00"	27°19'35.00"
154	怀化市芷江县舞水水源地	舞水饮用水水源保护区	舞水	109°40'08.15"	27°28'3.65"
155	怀化市中方县舞水水源地	舞水饮用水水源保护区	舞水	109°55'32.00"	27°26'32.00"
156	怀化市洪江市舞水水源地	舞水饮用水水源保护区	舞水	109°49'10.49"	27°13'14.77"

序号	水源地名称	保护区名称	所在河流	禁养区位置 (取水口)	
				经度	纬度
157	怀化市洪江区巫水河水源地	洪江区巫水河饮用水水源保护区	巫水	109°59'34.12"	27°05'25.58"
158	怀化市会同县渠水水源地	渠水饮用水水源保护区	渠水	109°42'30.00"	26°51'33.00"
159	怀化市靖州县渠水水源地	渠水饮用水水源保护区	渠水	109°41'33.00"	26°33'11.00"
160	怀化市通道县双江河水源地	平坦河饮用水水源保护区	双江河	109°46'16.00"	26°09'10.00"
161	娄底市娄星区孙水水源地	娄底市孙水饮用水水源保护区	孙水	111°59'34.80"	27°41'57.30"
162	娄底市娄星区涟水一水厂水源地	娄底市涟水河(涟钢水厂)饮用水水源保护区	涟水	111°57'37.55"	27°45'40.50"
163	娄底市娄星区涟水二水厂水源地	娄底市水府庙水库饮用水水源保护区	涟水	112°08'44.38"	27°44'42.50"
164	娄底市娄星区井坳上河水源地	双江水库饮用水水源保护区	井坳上河	111°57'31.60"	27°53'29.05"
165	娄底市新化县资水月光潭水厂水源地	新化县资江饮用水水源保护区	资水	111°18'12.31"	27°43'21.76"
166	娄底市新化县资水县城二水厂水源地	新化县资江第二水厂集中式饮用水水源保护区	资水	111°23'33.00"	27°42'40.00"
167	娄底市冷水江资水水源地	冷水江市资江球溪饮用水水源保护区	资水	111°26'42.14"	27°36'07.99"
				111°26'42.14"	27°36'07.99"
168	娄底市双峰县四安埠河水源地	双峰县四安埠河饮用水水源保护区	四安埠河	112°10'59.41"	27°28'40.40"
169	娄底市涟源市新涟河水源地	涟源市升平河饮用水水源保护区	涟水 新涟河	111°39'12.17"	27°42'03.67"

序号	水源地名称	保护区名称	所在河流	禁养区位置 (取水口)	
				经度	纬度
170	娄底市涟源市温江河水源地	涟源市温江河饮用水水源保护区	涟水温江河	111°44'42.65"	27°43'08.76"
171	娄底市涟源市西温井水源地	涟源市西温井地下水饮用水水源保护区		111°43'59.23"	27°43'59.12"
172	湘西州永顺县猛洞河水源地	湘西自治州永顺县猛洞河饮用水水源保护区	猛洞河	109°46'21.30"	29°01'07.70"
173	湘西州泸溪县沅水水源地	沅江白沙段饮用水水源保护区	沅水	110°11'21.00"	28°12'24.00"
174	湘西州泸溪县辛女溪水库水源地	辛女溪水库饮用水水源保护区	辛女溪水库		
175	湘西州泸溪县沅水水源地	沅江白沙段饮用水水源保护区	沅水		
176	湘西州吉首市峒河水源地	吉首市峒河饮用水水源保护区	峒河	109°42'09.00"	28°19'19.00"
177	湘西州吉首市万溶江水源地	吉首市跃进水库、黄石洞水库饮用水水源保护区	万溶江	109°41'30.00"	28°14'34.00"
178	湘西州龙山县酉水石羔水厂水源地	酉水饮用水水源保护区	酉水		
179	湘西州龙山县卧龙水库水源地	卧龙水库饮用水水源保护区	卧龙水库	109°34'57.00"	29°34'09.00"
180	湘西州龙山县酉水梨园水厂水源地	梨园水饮用水水源保护区	酉水	109°27'39.00"	29°31'08.00"
181	湘西州花垣县兄弟河水源地	下寨河饮用水水源保护区	兄弟河	109°28'35.00"	28°33'35.00"
182	湘西州古丈县古阳河水库水源地	湘西自治州古丈县古阳河饮用水水源保护区	古阳河水库	109°55'33.00"	28°35'38.00"

序号	水源地名称	保护区名称	所在河流	禁养区位置（取水口）	
				经度	纬度
183	湘西州古丈县仁溪河水库水源地	湘西自治州古丈县仁溪河水库饮用水水源保护区	仁溪河水库	109°57'42.00"	28°37'01.00"
184	湘西州凤凰县沱江水源地	沱江饮用水水源保护区	沱江	109°34'25.18"	27°58'35.33"
185	湘西州保靖县地下水水源地	白岩洞地下水集中式饮用水水源保护区		109°39'31.00"	28°41'32.00"
186	湘西州保靖县塘口湾水库集中式水源地	塘口湾水库饮用水水源保护区	酉水	109°37'52.80"	28°37'11.60"

1-3 水产种质资源保护区核心区，39 处

序号	保护区名称	禁止养殖区面积（所在县域）
1	东洞庭湖鲤鲫黄颡国家级水产种质资源保护区	核心区 15200 公顷(岳阳县、岳阳楼区、君山区、华容县、云溪区)
2	南洞庭湖银鱼三角帆蚌国家级水产种质资源保护区	核心区 26751.88 公顷（沅江市）
3	湘江湘潭段野鲤国家级水产种质资源保护区	核心区 1300 公顷（湘潭县、岳塘区、雨湖区、高新区、经开区、昭山示范区）
4	南洞庭湖大口鲶青虾中华鳖国家级水产种质资源保护区	核心区 12000 公顷（湘阴县）
5	南洞庭湖草龟中华鳖国家级水产种质资源保护区	核心区 3400 公顷（南县）
6	沅水特有鱼类国家级水产种质资源保护区	核心区 3354 公顷（洪江市、洪江区、辰溪县、会同县、中方县、溆浦县）
7	澧水源特有鱼类国家级水产种质资源保护区	核心区 450 公顷（桑植县）

序号	保护区名称	禁止养殖区面积（所在县域）
8	浏阳河特有鱼类国家级水产种质资源保护区	核心区 724 公顷（浏阳市）
9	湘江衡阳段四大家鱼国家级水产种质资源保护区	核心区 2700 公顷（常宁市，衡南县，衡阳县，衡山县，衡东县、珠晖区、雁峰区、蒸湘区、石鼓区）
10	洞庭湖口铜鱼短颌鲚国家级水产种质资源保护区	核心区 1500 公顷（岳阳县、岳阳楼区、云溪区、君山区）
11	湘江刺鲃厚唇鱼华鳊国家级水产种质资源保护区	核心区 2800 公顷（东安县）
12	沅水辰溪段鮡类黄颡鱼国家级水产种质资源保护区	核心区 1239.5 公顷（辰溪县）
13	沅水鼎城段褶纹冠蚌国家级水产种质资源保护区	核心区 826 公顷（鼎城区）
14	东洞庭湖中国圆田螺国家级水产种质资源保护区	核心区 8965.2 公顷（华容县）
15	资水新化段鳊鮡国家级水产种质资源保护区	核心区 1646.3 公顷（新化县）
16	湘江株洲段鲴鱼国家级水产种质资源保护区	核心区 1200 公顷（株洲县）
17	耒水斑鳢国家级水产种质资源保护区	核心区 432 公顷（永兴县）
18	澧水石门段黄尾密鲴国家级水产种质资源保护区	核心区 700 公顷（石门县）
19	洣水茶陵段中华倒刺鲃国家级水产种质资源保护区	核心区 822.5 公顷（茶陵县）
20	资水益阳段黄颡鱼国家级水产种质资源保护区	核心区 1391.4 公顷（资阳区、赫山区、桃江县）
21	酉水湘西段翘嘴红鲌国家级水产种质资源保护区	核心区 1020 公顷（古丈县、永顺县、保靖县）
22	永顺司城河吻鮡大眼鳊国家级水产种质资源保护区	核心区 340 公顷（永顺县）

序号	保护区名称	禁止养殖区面积（所在县域）
23	龙山洗车河大鳍鱃吻鮊国家级水产种质资源保护区	核心区 475.5 公顷（龙山县）
24	渠水靖州段埋头鲤省级水产种质资源保护区	核心区 767 公顷（靖州县）
25	浙水资兴段大刺鲃条纹二须鲃国家级水产种质资源保护区	核心区 171.5 公顷（资兴市）
26	上犹江汝城段香螺省级水产种质资源保护区	核心区 76.7 公顷（汝城县）
27	沅水武陵段青虾中华鳖国家级水产种质资源保护区	核心区 710 公顷（武陵区）
28	沅水桃源段黄颡鱼黄尾鲌国家级水产种质资源保护区	核心区 1120 公顷（桃源县）
29	安乡杨家河段短河鲚国家级水产种质资源保护区	核心区 610 公顷（安乡县）
30	虎渡河安乡段翘嘴鲌国家级水产种质资源保护区	核心区 1750 公顷（安乡县）
31	资水新邵段沙塘鳢黄尾鲌国家级水产种质资源保护区	核心区 932 公顷（新邵县）
32	沅水桃花源段鲂大鳍鱃国家级水产种质资源保护区	核心区 820 公顷（桃花源区）
33	资江油溪河拟尖头鮠蒙古鮠国家级水产种质资源保护区	核心区 292.1 公顷（新化县）
34	澧水洪道熊家河段大口鲶国家级水产种质资源保护区	核心区 1840 公顷（安乡县）
35	松虎洪道安乡段瓦氏黄颡鱼赤眼鲮省级水产种质资源保护区	核心区 518 公顷（安乡县）
36	北江武水河临武段黄颡鱼黄尾鲌国家级水产种质资源保护区	核心区 606 公顷（临武县）
37	汨罗江河口段鲢国家级水产种质资源保护区	核心区 2600 公顷（汨罗市）
38	湘江潇水双牌段光倒刺鲃拟尖头鮠国家级水产种质资源保护区	核心区 1533 公顷（双牌县）
39	汨罗江平江段斑鳊黄颡鱼国家级水产种质资源保护区	核心区 700 公顷（平江县）

1-4-1 湖南省重点航道规划布局，44 条

序号	航道名称	航道里程（千米）	起讫点	所属水系
1	长江湖南段	163	五马口—铁山咀	长江干流
2	南茅运河	41	南县—茅草街	洞庭湖区
3	塞阳运河	44	黄茅洲—明山头	洞庭湖区
4	汨罗江	123	平江—磊石	洞庭湖区
5	松虎航线	101	望家垸—茅草街	洞庭湖区
6	松澧连线	30	马颈口—青龙窖	洞庭湖区
7	澧资航线	36	白沙—甘溪港	洞庭湖区
8	华容河	49	华容—君山	洞庭湖区
9	马凌航线	74	马家吉—罗家台	洞庭湖区
10	藕池河东支	86	殷家铺—注滋口	洞庭湖区
11	新墙河	14	新墙镇—河口	洞庭湖区
12	漉湖内河	36	五门闸—煤炭湾	洞庭湖区
13	湘江	949	湘桂界—城陵矶	湘江水系
14	耒水	229	资兴—耒河口	湘江水系

序号	航道名称	航道里程(千米)	起讫点	所属水系
15	涿水	211	炎陵—河口	湘江水系
16	涟水	150	江龙滩—湘河口	湘江水系
17	淅水	82	双河口—株洲河口	湘江水系
18	蒸水	50	西渡—草河口	湘江水系
19	潇水	68	萍岛—涇天河大坝及涇天河库区	湘江水系
20	洑水	43	关门滩—新康	湘江水系
21	浏阳河	139	双江口—河口	湘江水系
22	捞刀河	77	北盛仓—河口	湘江水系
23	舂陵水	115	飞仙源潭坝—湖溪桥	湘江水系
24	东江湖库区	274	库区内	湘江水系
25	沅水	746	金紫—鲇鱼口	沅水水系
26	酉水	200	小河口—溪子口	沅水水系
27	舞水	64	怀化二水厂—黔城	沅水水系
28	渠水	186	通道县流团—洪江市托口	沅水水系
29	巫水	33	高椅古村—洪江	沅水水系

序号	航道名称	航道里程(千米)	起讫点	所属水系
30	溆水	90	岩坪—溆浦	沅水水系
31	武水	54	河溪—泸溪	沅水水系
32	沱江	77	凤凰—河溪河口	沅水水系
33	洗车河	52	红岩溪—苗儿滩	沅水水系
34	花垣河	67	花石—竹篙滩	沅水水系
35	猛洞河	53	永顺县城—河口	沅水水系
36	夷望溪	41	三元潭—夷望溪口	沅水水系
37	澧水	407	凉水口—午口子	澧水水系
38	溇水	134	大野坪—永安大桥	澧水水系
39	渫水	45	壶瓶山镇—三江口	澧水水系
40	资水	530	双江口—芦林潭	资水水系
41	赧水	138	武冈—双江口	资水水系
42	夫夷水	151	塔子寨—双江口	资水水系
43	邵水	57	沿江桥河口—两市镇罗家湾	资水水系
44	油溪	25	中油溪—油溪口	资水水系

1-4-2 长江、洞庭湖及四水干流规划岸线及利用情况表，29 处

序号	港口名称	岸线长度(千米)	具体位置	所属水域
1	岳阳港(长江段)	22.217	岳阳城陵矶	长江岳阳段及洞庭湖
2	岳阳港(湖区)	3.68	岳阳市	
3	安乡港	7.535	安乡县	
4	沅江港	13.3505	沅江市	
5	南县港	13.66	南县	
6	岳阳港(湘江段)	0.9	岳阳市	湘江
7	长沙港	13.1	长沙市	
8	株洲港	7.6	株洲市	
9	湘潭港	4.3	湘潭市	
10	衡阳港	4.3	衡阳市	
11	永州港	4.5	永州市	
12	常德港	4.8	常德市	沅水
13	桃源港	11.9	桃源县	
14	沅陵港	2.1	沅陵县	
15	泸溪港	8.7	泸溪县	
16	辰溪港	2.8	辰溪县	
17	洪江港	1.5	洪江区	

序号	港口名称	岸线长度(千米)	具体位置	所属水域
18	石门港	2.1	石门县	澧水
19	临澧港	1.3	临澧县	
20	澧县港	2.3	澧县	
21	津市港	2.9	津市市	
22	益阳港	6	益阳市	资水
23	桃江港	4.72	桃江县	
24	安化港	3.5	安化县	
25	新邵港	1.96	新邵县	
26	邵阳港	3.19	邵阳县	
27	新化港	1.5	新化县	
28	冷水江港	0.4	冷水江市	
29	邵阳县港	0.6	邵阳县	

1-4-3 重要行洪区、河道堤防

序号	位置	长度(千米)
1	长江、洞庭湖区及“四水”干流	5109

附件 7

湖南省养殖水域滩涂限制养殖区名录

2-1 自然保护地一般控制区，371 处

序号	自然保护地名称	市州	县（市区）	级别	类型	限养水域
1	湖南南山国家公园	邵阳市	城步县	国家级	国家公园	一般控制区
2	湖南炎陵桃源洞国家级自然保护区	株洲市	炎陵县	国家级	自然保护区	一般控制区
3	湖南南岳衡山国家级自然保护区	衡阳市	南岳区、衡山县、 衡阳县	国家级	自然保护区	一般控制区
4	湖南黄桑国家级自然保护区	邵阳市	绥宁县	国家级	自然保护区	一般控制区
5	湖南舜皇山国家级自然保护区	邵阳市	绥宁县	国家级	自然保护区	一般控制区
6	湖南金童山国家级自然保护区	邵阳市	城步县	国家级	自然保护区	一般控制区
7	湖南东洞庭湖国家级自然保护区	岳阳市	岳阳市	国家级	自然保护区	一般控制区
8	湖南西洞庭湖国家级自然保护区	常德市	汉寿县	国家级	自然保护区	一般控制区
9	湖南乌云界国家级自然保护区	常德市	桃源县	国家级	自然保护区	一般控制区
10	湖南壶瓶山国家级自然保护区	常德市	石门县	国家级	自然保护区	一般控制区
11	湖南八大公山国家级自然保护区	张家界市	桑植县	国家级	自然保护区	一般控制区

序号	自然保护地名称	市州	县(市区)	级别	类型	限养水域
12	湖南张家界大鲵国家级自然保护区	张家界市	永定区、武陵源区、桑植县、慈利县、石门县、辰溪县	国家级	自然保护区	一般控制区
13	湖南六步溪国家级自然保护区	益阳市	安化县	国家级	自然保护区	一般控制区
14	湖南莽山国家级自然保护区	郴州市	宜章县	国家级	自然保护区	一般控制区
15	湖南八面山国家级自然保护区	郴州市	桂东县	国家级	自然保护区	一般控制区
16	东安舜皇山国家级自然保护区	永州市	东安县	国家级	自然保护区	一般控制区
17	湖南双牌阳明山国家级自然保护区	永州市	双牌县	国家级	自然保护区	一般控制区
18	湖南九嶷山国家级自然保护区	永州市	宁远县	国家级	自然保护区	一般控制区
19	湖南永州都庞岭国家级自然保护区	永州市	江永县、道县	国家级	自然保护区	一般控制区
20	湖南借母溪国家级自然保护区	怀化市	沅陵县	国家级	自然保护区	一般控制区
21	湖南鹰嘴界国家级自然保护区	怀化市	会同县	国家级	自然保护区	一般控制区
22	湖南白云山国家级自然保护区	湘西州	保靖县	国家级	自然保护区	一般控制区
23	湖南高望界国家级自然保护区	湘西州	古丈县	国家级	自然保护区	一般控制区
24	湖南小溪国家级自然保护区	湘西州	永顺县	国家级	自然保护区	一般控制区
25	黑麋峰国家森林公园	长沙市	望城区	国家级	森林公园	一般控制区
26	香山国家森林公园	长沙市	宁乡市	国家级	森林公园	一般控制区

序号	自然保护地名称	市州	县(市区)	级别	类型	限养水域
27	湖南大围山国家森林公园	长沙市	浏阳市	国家级	森林公园	一般控制区
28	湖南攸州国家森林公园	株洲市	攸县	国家级	森林公园	一般控制区
29	湖南云阳国家森林公园	株洲市	茶陵县	国家级	森林公园	一般控制区
30	湖南神农谷国家森林公园	株洲市	炎陵县	国家级	森林公园	一般控制区
31	东台山森林公园	湘潭市	湘乡市	国家级	森林公园	一般控制区
32	湖南岫嵛峰国家森林公园	衡阳市	衡阳县	国家级	森林公园	一般控制区
33	湖南岐山国家森林公园	衡阳市	衡南县	国家级	森林公园	一般控制区
34	湖南萱洲国家森林公园	衡阳市	衡山县	国家级	森林公园	一般控制区
35	湖南四明山国家森林公园	衡阳市	祁东县	国家级	森林公园	一般控制区
36	湖南天堂山国家森林公园	衡阳市	常宁市	国家级	森林公园	一般控制区
37	湖南新邵岳坪峰国家森林公园	邵阳市	新邵县	国家级	森林公园	一般控制区
38	湖南罗溪国家森林公园	邵阳市	洞口县	国家级	森林公园	一般控制区
39	湖南云山国家森林公园	邵阳市	武冈市	国家级	森林公园	一般控制区
40	湖南两江峡谷国家森林公园	邵阳市	城步县	国家级	森林公园	一般控制区
41	湖南省大云山国家森林公园	岳阳市	岳阳县	国家级	森林公园	一般控制区
42	幕阜山国家森林公园	岳阳市	平江县	国家级	森林公园	一般控制区

序号	自然保护地名称	市州	县(市区)	级别	类型	限养水域
43	北罗霄国家森林公园	岳阳市	平江县	国家级	森林公园	一般控制区
44	湖南五尖山国家森林公园	岳阳市	临湘市	国家级	森林公园	一般控制区
45	湖南河洑国家森林公园	常德市	武陵区	国家级	森林公园	一般控制区
46	湖南花岩溪国家森林公园	常德市	鼎城区	国家级	森林公园	一般控制区
47	湖南黄山头国家森林公园	常德市	安乡县	国家级	森林公园	一般控制区
48	湖南汉寿竹海国家森林公园	常德市	汉寿县	国家级	森林公园	一般控制区
49	桃花源国家森林公园	常德市	桃源县	国家级	森林公园	一般控制区
50	湖南夹山国家森林公园	常德市	石门县	国家级	森林公园	一般控制区
51	湖南嘉山国家森林公园	常德市	津市市	国家级	森林公园	一般控制区
52	湖南天门山国家森林公园	张家界市	永定区	国家级	森林公园	一般控制区
53	湖南天泉山国家森林公园	张家界市	永定区	国家级	森林公园	一般控制区
54	湖南张家界国家森林公园	张家界市	武陵源区	国家级	森林公园	一般控制区
55	湖南峰峦溪国家森林公园	张家界市	桑植县	国家级	森林公园	一般控制区
56	桃花江国家森林公园	益阳市	桃江县	国家级	森林公园	一般控制区
57	柘溪国家森林公园	益阳市	安化县	国家级	森林公园	一般控制区
58	莽山国家森林公园	郴州市	宜章县	国家级	森林公园	一般控制区

序号	自然保护地名称	市州	县(市区)	级别	类型	限养水域
59	永兴丹霞国家森林公园	郴州市	永兴县	国家级	森林公园	一般控制区
60	湖南嘉禾国家森林公园	郴州市	嘉禾县	国家级	森林公园	一般控制区
61	湖南西瑶绿谷国家森林公园	郴州市	临武县	国家级	森林公园	一般控制区
62	湖南九龙江国家森林公园	郴州市	汝城县	国家级	森林公园	一般控制区
63	齐云峰国家森林公园	郴州市	桂东县	国家级	森林公园	一般控制区
64	熊峰山国家森林公园	郴州市	安仁县	国家级	森林公园	一般控制区
65	湖南天鹅山国家森林公园	郴州市	资兴市	国家级	森林公园	一般控制区
66	湖南腾云岭国家级森林公园	永州市	冷水滩区	国家级	森林公园	一般控制区
67	太白峰国家森林公园	永州市	祁阳市	国家级	森林公园	一般控制区
68	东安舜皇山国家森林公园	永州市	东安县	国家级	森林公园	一般控制区
69	湖南双牌阳明山国家森林公园	永州市	双牌县	国家级	森林公园	一般控制区
70	月岩国家级森林公园	永州市	道县	国家级	森林公园	一般控制区
71	千家峒国家森林公园	永州市	江永县	国家级	森林公园	一般控制区
72	湖南九嶷山国家森林公园	永州市	宁远县	国家级	森林公园	一般控制区
73	湘江源国家森林公园	永州市	蓝山县	国家级	森林公园	一般控制区
74	湖南福音山国家森林公园	永州市	新田县	国家级	森林公园	一般控制区

序号	自然保护地名称	市州	县(市区)	级别	类型	限养水域
75	金洞国家森林公园	永州市	金洞管理区	国家级	森林公园	一般控制区
76	湖南中坡国家森林公园	怀化市	鹤城区	国家级	森林公园	一般控制区
77	湖南雪峰山国家森林公园	怀化市	洪江市	国家级	森林公园	一般控制区
78	湖南沅陵国家森林公园	怀化市	沅陵县	国家级	森林公园	一般控制区
79	湖南溆浦国家森林公园	怀化市	溆浦县	国家级	森林公园	一般控制区
80	湖南嵩云山国家森林公园	怀化市	洪江区	国家级	森林公园	一般控制区
81	湖南靖州国家森林公园	怀化市	靖州县	国家级	森林公园	一般控制区
82	大熊山国家森林公园	娄底市	新化县	国家级	森林公园	一般控制区
83	百里龙山(涟源)国家森林公园	娄底市	涟源市	国家级	森林公园	一般控制区
84	矮寨国家森林公园	湘西州	吉首市	国家级	森林公园	一般控制区
85	南华山国家森林公园	湘西州	凤凰县	国家级	森林公园	一般控制区
86	湖南坐龙峡国家森林公园	湘西州	古丈县	国家级	森林公园	一般控制区
87	不二门国家森林公园	湘西州	永顺县	国家级	森林公园	一般控制区
88	湖南长沙洋湖国家湿地公园	长沙市	岳麓区	国家级	湿地公园	一般控制区
89	湖南千龙湖国家湿地公园	长沙市	望城区	国家级	湿地公园	一般控制区
90	湖南松雅湖国家湿地公园	长沙市	长沙县	国家级	湿地公园	一般控制区

序号	自然保护地名称	市州	县(市区)	级别	类型	限养水域
91	湖南宁乡金洲湖国家湿地公园	长沙市	宁乡市	国家级	湿地公园	一般控制区
92	湖南浏阳河国家湿地公园	长沙市	浏阳市	国家级	湿地公园	一般控制区
93	湖南酒埠江国家湿地公园	株洲市	攸县	国家级	湿地公园	一般控制区
94	湖南茶陵东阳湖国家湿地公园	株洲市	茶陵县	国家级	湿地公园	一般控制区
95	湖南醴陵官庄湖国家级湿地公园	株洲市	醴陵市	国家级	湿地公园	一般控制区
96	湖南水府庙国家湿地公园	湘潭市	湘乡市	国家级	湿地公园	一般控制区
97	湖南衡山萱洲国家湿地公园	衡阳市	衡山县	国家级	湿地公园	一般控制区
98	湖南衡东洙水国家湿地公园	衡阳市	衡东县	国家级	湿地公园	一般控制区
99	耒水国家湿地公园	衡阳市	耒阳市	国家级	湿地公园	一般控制区
100	湖南常宁天湖国家湿地公园	衡阳市	常宁市	国家级	湿地公园	一般控制区
101	湖南莲湖湾国家湿地公园	衡阳市	衡南县、常宁市	国家级	湿地公园	一般控制区
102	湖南新邵筱溪国家湿地公园	邵阳市	新邵县	国家级	湿地公园	一般控制区
103	湖南邵阳天子湖国家湿地公园	邵阳市	邵阳县	国家级	湿地公园	一般控制区
104	湖南隆回魏源湖国家湿地公园	邵阳市	隆回县	国家级	湿地公园	一般控制区
105	湖南洞口平溪江国家湿地公园	邵阳市	洞口县	国家级	湿地公园	一般控制区
106	湖南绥宁花园阁国家湿地公园	邵阳市	绥宁县	国家级	湿地公园	一般控制区

序号	自然保护地名称	市州	县(市区)	级别	类型	限养水域
107	湖南新宁夫夷国家湿地公园	邵阳市	新宁县	国家级	湿地公园	一般控制区
108	湖南城步白云湖国家湿地公园	邵阳市	城步县	国家级	湿地公园	一般控制区
109	湖南云溪白泥湖国家湿地公园	岳阳市	云溪区	国家级	湿地公园	一般控制区
110	湖南新墙河国家湿地公园	岳阳市	岳阳县	国家级	湿地公园	一般控制区
111	湖南华容东湖国家湿地公园	岳阳市	华容县	国家级	湿地公园	一般控制区
112	湘阴洋沙湖—东湖国家湿地公园	岳阳市	湘阴县	国家级	湿地公园	一般控制区
113	湖南平江黄金河国家湿地公园	岳阳市	平江县	国家级	湿地公园	一般控制区
114	湖南汨罗江国家湿地公园	岳阳市	汨罗市	国家级	湿地公园	一般控制区
115	湖南鼎城鸟儿洲国家湿地公园	常德市	鼎城区	国家级	湿地公园	一般控制区
116	湖南安乡书院洲国家湿地公园	常德市	安乡县	国家级	湿地公园	一般控制区
117	湖南汉寿息风湖国家湿地公园	常德市	汉寿县	国家级	湿地公园	一般控制区
118	湖南澧州涇槐国家湿地公园	常德市	澧县	国家级	湿地公园	一般控制区
119	湖南临澧道水河国家湿地公园	常德市	临澧县	国家级	湿地公园	一般控制区
120	湖南桃源沅水国家湿地公园	常德市	桃源县	国家级	湿地公园	一般控制区
121	湖南石门仙阳湖国家湿地公园	常德市	石门县	国家级	湿地公园	一般控制区
122	湖南毛里湖国家湿地公园	常德市	津市市	国家级	湿地公园	一般控制区

序号	自然保护地名称	市州	县(市区)	级别	类型	限养水域
123	湖南黄家湖国家湿地公园	益阳市	资阳区	国家级	湿地公园	一般控制区
124	湖南赫山来仪湖国家湿地公园	益阳市	赫山区	国家级	湿地公园	一般控制区
125	湖南南洲国家湿地公园	益阳市	南县	国家级	湿地公园	一般控制区
126	湖南桃江羞女湖国家湿地公园	益阳市	桃江县	国家级	湿地公园	一般控制区
127	湖南雪峰湖国家湿地公园	益阳市	安化县	国家级	湿地公园	一般控制区
128	湖南琼湖国家湿地公园	益阳市	沅江市	国家级	湿地公园	一般控制区
129	湖南大通湖国家湿地公园	益阳市	大通湖区	国家级	湿地公园	一般控制区
130	湖南桂阳舂陵国家湿地公园	郴州市	桂阳县	国家级	湿地公园	一般控制区
131	湖南嘉禾钟水河国家湿地公园	郴州市	嘉禾县	国家级	湿地公园	一般控制区
132	湖南安仁永乐江国家湿地公园	郴州市	安仁县	国家级	湿地公园	一般控制区
133	湖南东江湖国家湿地公园	郴州市	资兴市	国家级	湿地公园	一般控制区
134	湖南郴州西河国家湿地公园	郴州市	北湖区、苏仙区、 桂阳县、永兴县	国家级	湿地公园	一般控制区
135	湖南零陵潇水国家湿地公园	永州市	零陵区	国家级	湿地公园	一般控制区
136	湖南祁阳浯溪国家湿地公园	永州市	祁阳市	国家级	湿地公园	一般控制区
137	东安紫水国家湿地公园	永州市	东安县	国家级	湿地公园	一般控制区
138	湖南双牌日月湖国家湿地公园	永州市	双牌县	国家级	湿地公园	一般控制区

序号	自然保护地名称	市州	县(市区)	级别	类型	限养水域
139	湖南江永永明河国家湿地公园	永州市	江永县	国家级	湿地公园	一般控制区
140	湖南宁远九嶷河国家湿地公园	永州市	宁远县	国家级	湿地公园	一般控制区
141	湖南江华涔天河国家湿地公园	永州市	江华县	国家级	湿地公园	一般控制区
142	湖南金洞猛江河湿地公园	永州市	金洞管理区	国家级	湿地公园	一般控制区
143	湖南省中方县澧水国家级湿地公园	怀化市	中方县	国家级	湿地公园	一般控制区
144	湖南洪江清江湖国家湿地公园	怀化市	洪江市	国家级	湿地公园	一般控制区
145	湖南五强溪国家湿地公园	怀化市	沅陵县	国家级	湿地公园	一般控制区
146	湖南溆浦思蒙国家湿地公园	怀化市	溆浦县	国家级	湿地公园	一般控制区
147	湖南会同渠水国家湿地公园	怀化市	会同县	国家级	湿地公园	一般控制区
148	湖南靖州五龙潭国家湿地公园	怀化市	靖州县	国家级	湿地公园	一般控制区
149	湖南麻阳锦江国家湿地公园	怀化市	麻阳县	国家级	湿地公园	一般控制区
150	湖南通道玉带河国家湿地公园	怀化市	通道县	国家级	湿地公园	一般控制区
151	湖南新化龙湾国家湿地公园	娄底市	新化县	国家级	湿地公园	一般控制区
152	湖南涟源湄峰湖国家湿地公园	娄底市	涟源市	国家级	湿地公园	一般控制区
153	湖南吉首峒河国家湿地公园	湘西州	吉首市	国家级	湿地公园	一般控制区
154	湖南泸溪武水国家湿地公园	湘西州	泸溪县	国家级	湿地公园	一般控制区

序号	自然保护地名称	市州	县(市区)	级别	类型	限养水域
155	湖南花垣古苗河国家湿地公园	湘西州	花垣县	国家级	湿地公园	一般控制区
156	湖南保靖酉水国家湿地公园	湘西州	保靖县	国家级	湿地公园	一般控制区
157	湖南永顺猛洞河国家湿地公园	湘西州	永顺县	国家级	湿地公园	一般控制区
158	湖南大围山国家地质公园	长沙市	浏阳市	国家级	地质公园	一般控制区
159	湖南酒埠江国家地质公园	株洲市	攸县	国家级	地质公园	一般控制区
160	湖南白水洞国家地质公园	邵阳市	新邵县	国家级	地质公园	一般控制区
161	崑山国家地质公园	邵阳市	新宁县	国家级	地质公园	一般控制区
162	平江县石牛寨国家地质公园	岳阳市	平江县	国家级	地质公园	一般控制区
163	湖南张家界国家地质公园	张家界市	永定区、武陵源区	国家级	地质公园	一般控制区
164	湖南安化雪峰湖国家地质公园	益阳市	安化县	国家级	地质公园	一般控制区
165	湖南郴州飞天山国家地质公园	郴州市	苏仙区	国家级	地质公园	一般控制区
166	宜章莽山地质公园	郴州市	宜章县	国家级	地质公园	一般控制区
167	湖南通道万佛山国家地质公园	怀化市	通道县	国家级	地质公园	一般控制区
168	湄江国家地质公园	娄底市	涟源市	国家级	地质公园	一般控制区
169	凤凰国家地质公园	湘西州	凤凰县	国家级	地质公园	一般控制区
170	湖南古丈红石林国家地质公园	湘西州	古丈县	国家级	地质公园	一般控制区

序号	自然保护地名称	市州	县(市区)	级别	类型	限养水域
171	乌龙山国家地质公园	湘西州	龙山县	国家级	地质公园	一般控制区
172	湖南耒阳五公仙国家石漠公园	衡阳市	耒阳市	国家级	石漠公园	一般控制区
173	湖南邵阳鸡公岩国家石漠公园	邵阳市	邵阳县	国家级	石漠公园	一般控制区
174	湖南新宁国家石漠公园	邵阳市	新宁县	国家级	石漠公园	一般控制区
175	湖南临澧刻木山国家石漠公园	常德市	临澧县	国家级	石漠公园	一般控制区
176	湖南桃源老祖岩国家石漠公园	常德市	桃源县	国家级	石漠公园	一般控制区
177	湖南石门长梯隘国家石漠公园	常德市	石门县	国家级	石漠公园	一般控制区
178	湖南张家界红石林国家石漠公园	张家界市	永定区	国家级	石漠公园	一般控制区
179	湖南安化云台山国家石漠公园	益阳市	安化县	国家级	石漠公园	一般控制区
180	桂阳泗洲山国家石漠公园	郴州市	桂阳县	国家级	石漠公园	一般控制区
181	湖南宜章赤石国家石漠公园	郴州市	宜章县	国家级	石漠公园	一般控制区
182	东安独秀峰国家石漠公园	永州市	东安县	国家级	石漠公园	一般控制区
183	湖南新田大观堡国家石漠公园	永州市	新田县	国家级	石漠公园	一般控制区
184	湖南鹤城黄岩国家石漠公园	怀化市	鹤城区	国家级	石漠公园	一般控制区
185	湖南溆浦雷峰山国家石漠公园	怀化市	溆浦县	国家级	石漠公园	一般控制区
186	涟源伏口国家石漠公园	娄底市	涟源市	国家级	石漠公园	一般控制区

序号	自然保护地名称	市州	县(市区)	级别	类型	限养水域
187	湖南天际岭国家森林公园	长沙市	雨花区	国家级	森林公园	一般控制区
188	岳麓山风景名胜区	长沙市	岳麓区	国家级	风景名胜区	一般控制区
189	浏山风景名胜区	长沙市	宁乡市	国家级	风景名胜区	一般控制区
190	炎帝陵风景名胜区	株洲市	炎陵县	国家级	风景名胜区	一般控制区
191	韶山风景名胜区	湘潭市	韶山市	国家级	风景名胜区	一般控制区
192	南岳衡山风景名胜区	衡阳市	南岳区	国家级	风景名胜区	一般控制区
193	崀山风景名胜区	邵阳市	新宁县	国家级	风景名胜区	一般控制区
194	南山风景名胜区	邵阳市	城步县	国家级	风景名胜区	一般控制区
195	虎形山—花瑶风景名胜区	邵阳市	隆回县	国家级	风景名胜区	一般控制区
196	白水洞风景名胜区	邵阳市	新邵县	国家级	风景名胜区	一般控制区
197	岳阳楼—洞庭湖风景名胜区	岳阳市	岳阳市	国家级	风景名胜区	一般控制区
198	福寿山—汨罗江风景名胜区	岳阳市	平江县	国家级	风景名胜区	一般控制区
199	桃花源风景名胜区	常德市	桃源县	国家级	风景名胜区	一般控制区
200	武陵源风景名胜区	张家界市	武陵源区	国家级	风景名胜区	一般控制区
201	苏仙岭—万华岩风景名胜区	郴州市	苏仙区	国家级	风景名胜区	一般控制区
202	东江湖风景名胜区	郴州市	资兴市	国家级	风景名胜区	一般控制区

序号	自然保护地名称	市州	县(市区)	级别	类型	限养水域
203	九嶷山—舜帝陵风景名胜区	永州市	宁远县	国家级	风景名胜区	一般控制区
204	万佛山—侗寨风景名胜区	怀化市	通道县	国家级	风景名胜区	一般控制区
205	紫鹊界梯田—梅山龙宫风景名胜区	娄底市	新化县	国家级	风景名胜区	一般控制区
206	猛洞河风景名胜区	湘西州	永顺县	国家级	风景名胜区	一般控制区
207	德夯风景名胜区	湘西州	吉首市	国家级	风景名胜区	一般控制区
208	凤凰风景名胜区	湘西州	凤凰县	国家级	风景名胜区	一般控制区
209	里耶—乌龙山风景名胜区	湘西州	龙山县	国家级	风景名胜区	一般控制区
210	湖南浏阳大围山省级自然保护区	长沙市	浏阳市	省级	自然保护区	一般控制区
211	湖南茶陵云阳山省级自然保护区	株洲市	茶陵县	省级	自然保护区	一般控制区
212	湖南衡南江口鸟洲省级自然保护区	衡阳市	衡南县	省级	自然保护区	一般控制区
213	湖南常宁大义山省级自然保护区	衡阳市	常宁市	省级	自然保护区	一般控制区
214	湖南衡东天光山省级自然保护区	衡阳市	衡东县	省级	自然保护区	一般控制区
215	湖南武冈云山省级自然保护区	邵阳市	武冈市	省级	自然保护区	一般控制区
216	湖南集成麋鹿省级自然保护区	岳阳市	华容县	省级	自然保护区	一般控制区
217	湖南华容集成长江故道江豚省级自然保护区	岳阳市	华容县	省级	自然保护区	一般控制区
218	湘阴横岭湖省级自然保护区	岳阳市	湘阴县	省级	自然保护区	一般控制区

序号	自然保护地名称	市州	县(市区)	级别	类型	限养水域
219	幕阜山省级自然保护区	岳阳市	平江县	省级	自然保护区	一般控制区
220	黄盖湖省级自然保护区	岳阳市	临湘市	省级	自然保护区	一般控制区
221	湖南常德花岩溪省级自然保护区	常德市	鼎城区	省级	自然保护区	一般控制区
222	湖南桃源望阳山省级自然保护区	常德市	桃源县	省级	自然保护区	一般控制区
223	湖南天子山省级自然保护区	张家界市	武陵源区	省级	自然保护区	一般控制区
224	湖南张家界省级自然保护区	张家界市	武陵源区	省级	自然保护区	一般控制区
225	湖南索溪峪省级自然保护区	张家界市	武陵源区	省级	自然保护区	一般控制区
226	安化红岩省级自然保护区	益阳市	安化县	省级	自然保护区	一般控制区
227	湖南南洞庭湖省级自然保护区	益阳市	沅江市、南县、大通湖区、资阳区	省级	自然保护区	一般控制区
228	湖南郴州狮子口省级自然保护区	郴州市	苏仙区	省级	自然保护区	一般控制区
229	湖南桂阳南方红豆杉柔毛油杉自然保护区	郴州市	桂阳县	省级	自然保护区	一般控制区
230	湖南祁阳小鲵省级自然保护区	永州市	祁阳市	省级	自然保护区	一般控制区
231	江永源口省级自然保护区	永州市	江永县	省级	自然保护区	一般控制区
232	湖南中方康龙省级自然保护区	怀化市	中方县	省级	自然保护区	一般控制区
233	万佛山省级自然保护区	怀化市	通道县	省级	自然保护区	一般控制区
234	湖南芷江三道坑省级自然保护区	怀化市	芷江县	省级	自然保护区	一般控制区

序号	自然保护地名称	市州	县(市区)	级别	类型	限养水域
235	湖南泸溪天桥山自然保护区	湘西州	泸溪县	省级	自然保护区	一般控制区
236	湖南凤凰两头羊自然保护区	湘西州	凤凰县	省级	自然保护区	一般控制区
237	湖南凤凰九重岩自然保护区	湘西州	凤凰县	省级	自然保护区	一般控制区
238	湖南龙山洛塔自然保护区	湘西州	龙山县	省级	自然保护区	一般控制区
239	湖南龙山印家界自然保护区	湘西州	龙山县	省级	自然保护区	一般控制区
240	长沙市岳麓区象鼻窝省级森林公园	长沙市	岳麓区	省级	森林公园	一般控制区
241	青竹湖省级森林公园	长沙市	开福区	省级	森林公园	一般控制区
242	石燕湖省级森林公园	长沙市	雨花区	省级	森林公园	一般控制区
243	乌山省级森林公园	长沙市	望城区	省级	森林公园	一般控制区
244	大山冲省级森林公园	长沙市	长沙县	省级	森林公园	一般控制区
245	影珠山省级森林公园	长沙市	长沙县	省级	森林公园	一般控制区
246	北山省级森林公园	长沙市	长沙县	省级	森林公园	一般控制区
247	湖南浏阳狮子山省级森林公园	长沙市	浏阳市	省级	森林公园	一般控制区
248	湖南荷塘区婆仙岭省级森林公园	株洲市	荷塘区	省级	森林公园	一般控制区
249	石峰九郎山省级森林公园	株洲市	石峰区	省级	森林公园	一般控制区
250	湘山省级森林公园	株洲市	炎陵县	省级	森林公园	一般控制区

序号	自然保护地名称	市州	县(市区)	级别	类型	限养水域
251	仙岳山省级森林公园	株洲市	醴陵市	省级	森林公园	一般控制区
252	齐白石森林公园	湘潭市	湘潭县	省级	森林公园	一般控制区
253	昭山森林公园	湘潭市	昭山示范区	省级	森林公园	一般控制区
254	湖南衡阳陈坪省级森林公园	衡阳市	衡阳县	省级	森林公园	一般控制区
255	四方山省级森林公园	衡阳市	衡东县	省级	森林公园	一般控制区
256	蔡伦竹海省级森林公园	衡阳市	耒阳市	省级	森林公园	一般控制区
257	湖南邵阳宝庆省级森林公园	邵阳市	北塔区	省级	森林公园	一般控制区
258	湖南隆回魏源湖省级森林公园	邵阳市	隆回县	省级	森林公园	一般控制区
259	湖南隆回白马山省级森林公园	邵阳市	隆回县	省级	森林公园	一般控制区
260	湖南隆回望云山省级森林公园	邵阳市	隆回县	省级	森林公园	一般控制区
261	湖南洞口大湾省级森林公园	邵阳市	洞口县	省级	森林公园	一般控制区
262	湖南洞口月溪省级森林公园	邵阳市	洞口县	省级	森林公园	一般控制区
263	湖南新宁舜皇山省级森林公园	邵阳市	新宁县	省级	森林公园	一般控制区
264	岳阳楼麻布山省级森林公园	岳阳市	岳阳楼区	省级	森林公园	一般控制区
265	湖南云溪清溪省级森林公园	岳阳市	云溪区	省级	森林公园	一般控制区
266	岳阳市君山区天井山森林公园	岳阳市	君山区	省级	森林公园	一般控制区

序号	自然保护地名称	市州	县(市区)	级别	类型	限养水域
267	湖南华容桃花山省级森林公园	岳阳市	华容县	省级	森林公园	一般控制区
268	湘阴县鹅形山省级森林公园	岳阳市	湘阴县	省级	森林公园	一般控制区
269	福寿山省级森林公园	岳阳市	平江县	省级	森林公园	一般控制区
270	连云山省级森林公园	岳阳市	平江县	省级	森林公园	一般控制区
271	湖南汨罗神鼎山省级森林公园	岳阳市	汨罗市	省级	森林公园	一般控制区
272	湖南汨罗八景洞省级森林公园	岳阳市	汨罗市	省级	森林公园	一般控制区
273	湖南常德太阳山省级森林公园	常德市	鼎城区	省级	森林公园	一般控制区
274	湖南澧县天供山省级森林公园	常德市	澧县	省级	森林公园	一般控制区
275	湖南石门洛浦寺省级森林公园	常德市	石门县	省级	森林公园	一般控制区
276	湖南江垭省级森林公园	张家界市	慈利县	省级	森林公园	一般控制区
277	湖南沅江龙虎山省级森林公园	益阳市	沅江市	省级	森林公园	一般控制区
278	湖南益阳北峰山省级森林公园	益阳市	高新区	省级	森林公园	一般控制区
279	苏仙五盖山省级森林公园	郴州市	苏仙区	省级	森林公园	一般控制区
280	零陵何仙姑省级森林公园	永州市	零陵区	省级	森林公园	一般控制区
281	祁阳大江省级森林公园	永州市	祁阳市	省级	森林公园	一般控制区
282	东安黄金洞省级森林公园	永州市	东安县	省级	森林公园	一般控制区

序号	自然保护地名称	市州	县(市区)	级别	类型	限养水域
283	湖南双牌打鼓坪省级森林公园	永州市	双牌县	省级	森林公园	一般控制区
284	湖南江华大龙山省级森林公园	永州市	江华县	省级	森林公园	一般控制区
285	怀化市黄岩省级森林公园	怀化市	鹤城区	省级	森林公园	一般控制区
286	沅陵万羊山省级森林公园	怀化市	沅陵县	省级	森林公园	一般控制区
287	辰溪仙人界省级森林公园	怀化市	辰溪县	省级	森林公园	一般控制区
288	湖南麻阳西晃山省级森林公园	怀化市	麻阳县	省级	森林公园	一般控制区
289	湖南麻阳文名山省级森林公园	怀化市	麻阳县	省级	森林公园	一般控制区
290	黄家垅省级森林公园	怀化市	新晃县	省级	森林公园	一般控制区
291	怀化市象狮坡省级森林公园	怀化市	芷江县	省级	森林公园	一般控制区
292	洪家山省级森林公园	娄底市	娄星区	省级	森林公园	一般控制区
293	九峰山省级森林公园	娄底市	双峰县	省级	森林公园	一般控制区
294	紫云峰省级森林公园	娄底市	冷水江市	省级	森林公园	一般控制区
295	包围山省级森林公园	娄底市	涟源市	省级	森林公园	一般控制区
296	太平山省级森林公园	湘西州	龙山县	省级	森林公园	一般控制区
297	湖南宁乡靳江省级湿地公园	长沙市	宁乡市	省级	湿地公园	一般控制区
298	湖南衡阳横江省级湿地公园	衡阳市	衡阳县	省级	湿地公园	一般控制区

序号	自然保护地名称	市州	县(市区)	级别	类型	限养水域
299	湖南祁东杳湖省级湿地公园	衡阳市	祁东县	省级	湿地公园	一般控制区
300	湖南南县舵杆洲省级湿地公园	益阳市	南县	省级	湿地公园	一般控制区
301	湖南冷水滩湘江省级湿地公园	永州市	冷水滩区	省级	湿地公园	一般控制区
302	湖南蓝山舜水河省级湿地公园	永州市	蓝山县	省级	湿地公园	一般控制区
303	湖南新田县新田河省级湿地公园	永州市	新田县	省级	湿地公园	一般控制区
304	湖南回龙圩高尚湖省级湿地公园	永州市	回龙圩管理区	省级	湿地公园	一般控制区
305	湖南茶陵云阳山省级地质公园	株洲市	茶陵县	省级	地质公园	一般控制区
306	南岳衡山省级地质公园	衡阳市	南岳区	省级	地质公园	一般控制区
307	衡阳黄门寨省级地质公园	衡阳市	衡阳县	省级	地质公园	一般控制区
308	湖南常宁庙前地质公园	衡阳市	常宁市	省级	地质公园	一般控制区
309	湖南绥宁黄桑省级地质公园	邵阳市	绥宁县	省级	地质公园	一般控制区
310	湖南武冈云山省级地质公园	邵阳市	武冈市	省级	地质公园	一般控制区
311	湖南澧县城头山省级地质公园	常德市	澧县	省级	地质公园	一般控制区
312	湖南桃源星德山省级地质公园	常德市	桃源县	省级	地质公园	一般控制区
313	湖南石门壶瓶山罗坪省级地质公园	常德市	石门县	省级	地质公园	一般控制区
314	永兴龙华山地质公园	郴州市	永兴县	省级	地质公园	一般控制区

序号	自然保护地名称	市州	县(市区)	级别	类型	限养水域
315	桂东八面山地质公园	郴州市	桂东县	省级	地质公园	一般控制区
316	湖南宁远九嶷山省级地质公园	永州市	宁远县	省级	地质公园	一般控制区
317	新化大熊山—梅山龙宫地质公园	娄底市	新化县	省级	地质公园	一般控制区
318	冷水江波月洞地质公园	娄底市	冷水江市	省级	地质公园	一般控制区
319	吉首德夯地质公园	湘西州	吉首市	省级	地质公园	一般控制区
320	花垣古苗河地质公园	湘西州	花垣县	省级	地质公园	一般控制区
321	永顺猛洞河地质公园	湘西州	永顺县	省级	地质公园	一般控制区
322	湖南芷江明山省级森林公园	怀化市	芷江县	省级	森林公园	一般控制区
323	大围山风景名胜区	长沙市	浏阳市	省级	风景名胜区	一般控制区
324	花明楼风景名胜区	长沙市	宁乡市	省级	风景名胜区	一般控制区
325	道吾山风景名胜区	长沙市	浏阳市	省级	风景名胜区	一般控制区
326	影珠山风景名胜区	长沙市	长沙县	省级	风景名胜区	一般控制区
327	酒埠江风景名胜区	株洲市	攸县	省级	风景名胜区	一般控制区
328	仙庾岭风景名胜区	株洲市	荷塘区	省级	风景名胜区	一般控制区
329	大京风景名胜区	株洲市	芦淞区	省级	风景名胜区	一般控制区
330	云阳山风景名胜区	株洲市	茶陵县	省级	风景名胜区	一般控制区

序号	自然保护地名称	市州	县(市区)	级别	类型	限养水域
331	昭山风景名胜区	湘潭市	昭山示范区	省级	风景名胜区	一般控制区
332	锡岩仙洞—洙水风景名胜区	衡阳市	衡东县	省级	风景名胜区	一般控制区
333	印山—天堂山西江风景名胜区	衡阳市	常宁市	省级	风景名胜区	一般控制区
334	蔡伦故里风景名胜区	衡阳市	耒阳市	省级	风景名胜区	一般控制区
335	武冈古城—云山风景名胜区	邵阳市	武冈市	省级	风景名胜区	一般控制区
336	黄桑省级风景名胜区	邵阳市	绥宁县	省级	风景名胜区	一般控制区
337	佘湖山风景名胜区	邵阳市	邵东市	省级	风景名胜区	一般控制区
338	湖南莽溪—蔡锷故里风景名胜区	邵阳市	洞口县	省级	风景名胜区	一般控制区
339	玉池山风景名胜区	岳阳市	汨罗市	省级	风景名胜区	一般控制区
340	长寿风景名胜区	岳阳市	平江县	省级	风景名胜区	一般控制区
341	连云山风景名胜区	岳阳市	平江县	省级	风景名胜区	一般控制区
342	龙窖山风景名胜区	岳阳市	临湘市	省级	风景名胜区	一般控制区
343	张谷英风景名胜区	岳阳市	岳阳县	省级	风景名胜区	一般控制区
344	嘉山风景名胜区	常德市	津市市	省级	风景名胜区	一般控制区
345	太浮山风景名胜区	常德市	临澧县	省级	风景名胜区	一般控制区
346	九天洞—赤溪河风景名胜区	张家界市	桑植县	省级	风景名胜区	一般控制区

序号	自然保护地名称	市州	县(市区)	级别	类型	限养水域
347	天门山—茅岩河风景名胜区	张家界市	永定区	省级	风景名胜区	一般控制区
348	溇水风景名胜区	张家界市	桑植县	省级	风景名胜区	一般控制区
349	五雷山风景名胜区	张家界市	慈利县	省级	风景名胜区	一般控制区
350	桃花江风景名胜区	益阳市	桃江县	省级	风景名胜区	一般控制区
351	南洞庭湖风景名胜区	益阳市	沅江市	省级	风景名胜区	一般控制区
352	热水汤河风景名胜区	郴州市	汝城县	省级	风景名胜区	一般控制区
353	飞天山风景名胜区	郴州市	苏仙区	省级	风景名胜区	一般控制区
354	安仁风景名胜区	郴州市	安仁县	省级	风景名胜区	一般控制区
355	浯溪碑林风景名胜区	永州市	祁阳市	省级	风景名胜区	一般控制区
356	千家峒风景名胜区	永州市	江永县	省级	风景名胜区	一般控制区
357	月岩—周敦颐故里风景名胜区	永州市	道县	省级	风景名胜区	一般控制区
358	姑婆山风景名胜区	永州市	江华县	省级	风景名胜区	一般控制区
359	沅陵五溪湖风景名胜区	怀化市	沅陵县	省级	风景名胜区	一般控制区
360	钟坡风景名胜区	怀化市	鹤城区	省级	风景名胜区	一般控制区
361	燕子洞风景名胜区	怀化市	辰溪县	省级	风景名胜区	一般控制区
362	雪峰山风景名胜区	怀化市	洪江市	省级	风景名胜区	一般控制区

序号	自然保护地名称	市州	县(市区)	级别	类型	限养水域
363	高椅风景名胜区	怀化市	会同县	省级	风景名胜区	一般控制区
364	飞山—苗乡侗寨风景名胜区	怀化市	靖州县	省级	风景名胜区	一般控制区
365	湄江风景名胜区	娄底市	涟源市	省级	风景名胜区	一般控制区
366	大乘山—波月洞风景名胜区	娄底市	冷水江市	省级	风景名胜区	一般控制区
367	栖凤湖风景名胜区	湘西州	古丈县	省级	风景名胜区	一般控制区
368	边城—古苗河风景名胜区	湘西州	花垣县	省级	风景名胜区	一般控制区
369	泸溪沅水风景名胜区	湘西州	泸溪县	省级	风景名胜区	一般控制区
370	酉水·吕洞山风景名胜区	湘西州	保靖县	省级	风景名胜区	一般控制区
371	凤凰古城—南华山风景名胜区	湘西州	凤凰县	省级	风景名胜区	一般控制区

2-2 饮用水水源地二级保护区，186 处

序号	水源地名称	保护区名称	所在河流	限养区位置
1	长沙市天心区湘江南湖水厂水源地	桔子洲(一水厂)湘江饮用水水源保护区	湘江	水源水二级保护区水域
2	长沙市天心区湘江南托水厂水源地	七水厂湘江饮用水水源保护区	湘江	水源水二级保护区水域
3	长沙市天心区湘江猴子石水厂水源地	猴子石(二水厂,三、八水厂)湘江饮用水水源保护区	湘江	水源水二级保护区水域
4	长沙市岳麓区湘江银盆岭水厂水源地	五一桥(四水厂)湘江饮用水水源保护区	湘江	水源水二级保护区水域

序号	水源地名称	保护区名称	所在河流	限养区位置
5	长沙市浏阳市株树桥水库水源地	株树桥水库饮用水水源保护区	株树桥水库	水源水二级保护区水域
6	长沙市长沙县捞刀河星沙水厂水源地	捞刀河星沙饮用水水源保护区	捞刀河	水源水二级保护区水域
7	长沙市长沙县捞刀河黄花水厂水源地	捞刀河黄花饮用水水源保护区	捞刀河	水源水二级保护区水域
8	长沙市长沙县浏阳河水源地	浏阳河饮用水水源保护区	浏阳河	水源水二级保护区水域
9	长沙市望城区湘江望城水厂水源地	望城区湘江饮用水水源保护区	湘江	水源水二级保护区水域
10	长沙市浏阳市浏阳河水源地	浏阳河饮用水水源保护区	浏阳河	水源水二级保护区水域
11	长沙市宁乡市洩水水源地	洩水饮用水水源保护区	洩水	水源水二级保护区水域
12	衡阳市石鼓区湘江水源地	石鼓区湘江饮用水水源保护区	湘江	水源水二级保护区水域
13	衡阳市雁峰区湘江水源地	雁峰区湘江饮用水水源保护区	湘江	水源水二级保护区水域
14	衡阳市珠晖区湘江水源地	珠晖区湘江饮用水水源保护区	湘江	水源水二级保护区水域
15	衡阳市珠晖区耒水水源地	珠晖区耒水饮用水水源保护区	耒水	水源水二级保护区水域
16	衡阳市南岳区大禾田水库水源地	大禾田水库饮用水水源保护区	乌石浦	水源水二级保护区水域
17	衡阳市南岳区兴隆水库水源地	兴隆水库饮用水水源保护区	兴隆水库	水源水二级保护区水域
18	衡阳市耒阳市耒水水源地	耒水饮用水水源保护区	耒河	水源水二级保护区水域
19	衡阳市常宁市宜水水源地	宜水饮用水水源保护区	宜水河	水源水二级保护区水域
20	衡阳市衡阳县蒸水水源地	蒸水饮用水水源保护区	蒸水河	水源水二级保护区水域

序号	水源地名称	保护区名称	所在河流	限养区位置
21	衡阳市衡南县湘江水源地	湘江饮用水水源保护区	湘江	水源水二级保护区水域
22	衡阳市衡南县耒水水源地	耒水饮用水水源保护区	耒水	水源水二级保护区水域
23	衡阳市衡山县湘江水源地	湘江饮用水水源保护区	湘江	水源水二级保护区水域
24	衡阳市衡东县洙水水源地	洙水饮用水水源保护区	洙水	水源水二级保护区水域
25	衡阳市祁东县红旗水库水源地	红旗水库饮用水水源保护区	高城门河	水源水二级保护区水域
26	衡阳市祁东县石门水库水源地	石门水库饮用水水源保护区	祁东河	水源水二级保护区水域
27	祁东县曹口堰水库水源地	曹口堰水库饮用水水源保护区	黄土铺河	水源水二级保护区水域
28	株洲市湘江一水厂水源地	一水厂湘江饮用水水源保护区	湘江	水源水二级保护区水域
29	株洲市湘江水源地	二、三水厂湘江饮用水水源保护区	湘江	水源水二级保护区水域
30	株洲市湘江四水厂水源地	四水厂湘江饮用水水源保护区	湘江	水源水二级保护区水域
31	株洲市渌口区渌水水源地	一水厂渌水饮用水水源保护区	渌水	水源水二级保护区水域
32	株洲市炎陵县漠水水源地	洙水饮用水水源保护区	洙水	水源水二级保护区水域
33	醴陵市望仙桥水库水源地	望仙桥水库饮用水水源保护区	望仙桥水库	水源水二级保护区水域
34	株洲市醴陵市渌水水源地	渌江三刀石段饮用水水源保护区	渌水	水源水二级保护区水域
35	株洲市醴陵市官庄水库水源地	官庄水库饮用水水源保护区	官庄水库	水源水二级保护区水域
36	株洲市茶陵县洙水水源地	洙水饮用水水源保护区	洙水	水源水二级保护区水域
37	株洲市茶陵县洙水水源地	云阳自来水厂洙水饮用水水源保护区	洙水	水源水二级保护区水域

序号	水源地名称	保护区名称	所在河流	限养区位置
38	株洲市攸县洙水水源地	一水厂渌水饮用水水源保护区	洙水	水源水二级保护区水域
39	株洲市攸县洙水水源地	三水厂洙水饮用水水源保护区	洙水	水源水二级保护区水域
40	湘潭市湘江一水厂水源地	湘江一水厂饮用水水源保护区	湘江	水源水二级保护区水域
41	湘潭市湘江三水厂水源地	湘江三水厂饮用水水源保护区	湘江	水源水二级保护区水域
42	湘潭市湘江九华水厂水源地	湘江九华水厂饮用水水源保护区	湘江	水源水二级保护区水域
43	湘潭市雨湖区跃进水库水源地	跃进水库饮用水水源保护区	跃进水库	水源水二级保护区水域
44	湘潭市韶山市韶山灌渠水源地	韶山灌渠饮用水水源保护区	涟水	水源水二级保护区水域
45	湘潭市韶山市青沟水库水源地	青沟水库饮用水水源保护区	青沟水库	水源水二级保护区水域
46	湘潭市湘乡市涟水水源地	涟水饮用水水源保护区	涟水	水源水二级保护区水域
47	湘潭市湘潭县湘江水源地	湘江易俗河饮用水水源保护区	湘江	水源水二级保护区水域
48	邵阳市大祥区资水桂花渡水厂水源地	主城区资江桂花渡水厂饮用水水源保护区	资水	水源水二级保护区水域
49	邵阳市双清区资水工业街水厂水源地	主城区资江工业街水厂饮用水水源保护区	资水	水源水二级保护区水域
50	邵阳市大祥区城西水厂水源地	主城区资江城西水厂饮用水水源保护区	资水	水源水二级保护区水域
51	邵阳市隆回县郝水隆回县第二水厂饮用水源地	第二水厂郝水河饮用水水源保护区	郝水河	水源水二级保护区水域
52	邵阳市隆回县郝水隆回县第一水厂饮用水源地	自来水公司第一水厂饮用水水源保护区	郝水河	水源水二级保护区水域

序号	水源地名称	保护区名称	所在河流	限养区位置
53	邵阳市隆回县木瓜山水库水源地	隆回县木瓜山水库饮用水水源保护区	木瓜山水库	水源水二级保护区水域
54	邵阳市邵东市桐江饮用水源地	桐江饮用水水源保护区	桐江	水源水二级保护区水域
55	邵阳市邵东市三合水库水源地	三合水库饮用水水源保护区	三合水库	水源水二级保护区水域
56	邵阳市邵东市黄家坝水库水源地	黄家坝水库饮用水水源保护区	黄家坝水库	水源水二级保护区水域
57	邵阳市新宁县夫夷水水源地	夫夷水饮用水水源保护区	夫夷水	水源水二级保护区水域
58	绥宁县巫水虾子溪水厂水源地	虾子溪饮用水水源保护区	巫水	水源水二级保护区水域
59	邵阳市绥宁县白岩溪水源地	白岩溪饮用水水源保护区	巫水	水源水二级保护区水域
60	新邵县枫树坑水库水源地	枫树坑水库饮用水水源保护区	枫树坑水库	水源水二级保护区水域
61	邵阳市城步苗族自治县白云水库水源地	白云水库饮用水水源保护区	白云水库	水源水二级保护区水域
62	邵阳市邵阳县夫夷水水源地	夫夷水饮用水水源保护区	夫夷水	水源水二级保护区水域
63	邵阳市洞口县平溪河水源地	平溪河饮用水水源保护区	平溪河	水源水二级保护区水域
64	邵阳市武冈市威溪水库水源地	威溪水库饮用水水源保护区	威溪水库	水源水二级保护区水域
65	岳阳市铁山水库水源地	铁山水库饮用水水源保护区	新墙河	水源水二级保护区水域
66	岳阳市金凤水库水源地	金凤水库饮用水水源保护区	金凤水库	水源水二级保护区水域
67	岳阳市平江县尧塘水库水源地	尧塘水库饮用水水源保护区	恩溪河	水源水二级保护区水域
68	岳阳市平江县黄金洞水库水源地	黄金洞水库饮用水水源保护区	黄金河	水源水二级保护区水域

序号	水源地名称	保护区名称	所在河流	限养区位置
69	岳阳市湘阴县地下水水源地	地下水饮用水水源保护区		水源水二级保护区水域
70	岳阳市湘阴县湘江水源地	湘江饮用水水源保护区	湘江	水源水二级保护区水域
71	岳阳市汨罗市汨罗江水源地	汨罗江饮用水水源保护区	汨罗江	水源水二级保护区水域
72	岳阳市汨罗市兰家洞水库水源地	兰家洞水库饮用水水源保护区	汨罗江	水源水二级保护区水域
73	岳阳市临湘市龙源水库水源地	龙源水库饮用水水源保护区	新墙河	水源水二级保护区水域
74	岳阳市华容县长江水源地	长江天字一号饮用水水源保护区	长江	水源水二级保护区水域
75	岳阳市岳阳县新墙水库水源地	新墙水库饮用水水源保护区	新墙河	水源水二级保护区水域
76	岳阳市岳阳县新墙河水源地	新墙河饮用水水源保护区	新墙河	水源水二级保护区水域
77	岳阳市君山区长江水源地	长江君山段饮用水水源保护区	长江	水源水二级保护区水域
78	岳阳市云溪区双花水库水源地	双花水库饮用水水源保护区	太平河	水源水二级保护区水域
79	岳阳市屈原管理区湘江水源地	屈原管理区湘江湘阴段饮用水水源保护区	湘江	水源水二级保护区水域
80	常德市武陵区沅江水源地	常德市武陵区沅江饮用水水源保护区（沅北水厂）	沅江	水源水二级保护区水域
81	常德市鼎城区沅江水源地	常德市鼎城区沅江饮用水水源保护区（沅南水厂）	沅江	水源水二级保护区水域
82	常德市黄石水库水源地	黄石水库饮用水水源保护区	黄石水库	水源水二级保护区水域
83	常德市临澧县道水水源地	道水荷花饮用水水源保护区	道水	水源水二级保护区水域
84	常德市汉寿县沅江水源地	沅江饮用水水源保护区	沅水汉寿围堤湖段	水源水二级保护区水域

序号	水源地名称	保护区名称	所在河流	限养区位置
85	常德市石门县澧水水源地	澧水樟木滩饮用水水源保护区	澧水干流	水源水二级保护区水域
86	常德市澧县澧水水源地	澧水饮用水水源保护区	澧水	水源水二级保护区水域
87	常德市澧县王家厂水库水源地	王家厂水库饮用水水源保护区	涔水	水源水二级保护区水域
88	常德市安乡县松滋河中支水源地	松滋河中支饮用水水源保护区	松滋河	水源水二级保护区水域
89	常德市津市市澧水水源地	澧水饮用水水源保护区	澧水	水源水二级保护区水域
90	常德市桃源县沅江水源地	沅江饮用水水源保护区	沅江	水源水二级保护区水域
91	常德市桃花源旅游管理区沅江饮用水水源水源地	桃花源旅游管理区沅江饮用水水源保护区	沅江	水源水二级保护区水域
92	常德市经济技术开发区金陵水库饮用水水源水源地	常德经济技术开发区金陵水库饮用水水源保护区	金陵水库	水源水二级保护区水域
93	张家界市永定区仙人溪水库水源地	仙人溪水库饮用水水源保护区	仙人溪水库	水源水二级保护区水域
94	张家界市永定区澧水水源地	澧水饮用水水源保护区	澧水	水源水二级保护区水域
95	张家界市永定区土木溪水库水源地	土木溪水库饮用水水源保护区	九斗溪	水源水二级保护区水域
96	张家界市武陵源区索溪水库水源地	索溪水库饮用水水源保护区	溇水	水源水二级保护区水域
97	张家界武陵源区董家峪水库水源地	董家峪水库饮用水水源保护区	溇水	水源水二级保护区水域
98	张家界市慈利县澧水水源地	澧水饮用水水源保护区	澧水	水源水二级保护区水域
99	张家界市慈利县李家垭水库水源地	李家垭水库饮用水水源保护区	桑木溪	水源水二级保护区水域

序号	水源地名称	保护区名称	所在河流	限养区位置
100	张家界市慈利县溇水饮用水源地	溇水饮用水水源保护区	溇水	水源水二级保护区水域
101	张家界市慈利县赵家垭水库水源地	赵家垭水库饮用水水源保护区	零溪河	水源水二级保护区水域
102	张家界市桑植县澧水水源地	澧水饮用水水源保护区（八斗溪水源保护区）	澧水干流桑植城区段	水源水二级保护区水域
103	益阳市赫山区—资阳区资江饮用水水源保护区	赫山区—资阳区资江饮用水水源保护区	资水	水源水二级保护区水域
104	益阳市赫山区资江水源地	赫山区资江饮用水水源保护区	资水	水源水二级保护区水域
105	益阳市赫山区大村水库水源地	大村水库饮用水水源保护区	大村水库	水源水二级保护区水域
106	益阳市安化县辰溪水源地	辰溪饮用水水源保护区	辰溪	水源水二级保护区水域
107	益阳市安化县红岩水库水源地	红岩水库饮用水水源保护区	红岩水库	水源水二级保护区水域
108	益阳市桃江县资江水源地	资江饮用水水源保护区	资江	水源水二级保护区水域
109	益阳市南县地下水振兴水厂水源地	自来水公司振兴水厂地下水饮用水水源保护区		水源水二级保护区水域
110	益阳市南县地下水三水厂水源地	南自来水公司三水厂地下水饮用水水源保护区		水源水二级保护区水域
111	益阳市大通湖区地下水水源地	大通湖区地下水饮用水水源保护区		水源水二级保护区水域
112	益阳市沅江市地下水一厂水源地	自来水一厂地下水饮用水水源保护区		水源水二级保护区水域
113	益阳市沅江市地下水二厂水源地	自来水二厂地下水饮用水水源保护区		水源水二级保护区水域
114	益阳市沅江市白沙长河水源地	白沙长河小河咀饮用水水源保护区	白沙长河	水源水二级保护区水域

序号	水源地名称	保护区名称	所在河流	限养区位置
115	郴州市苏仙区山河水库水源地	主城区山河水库饮用水水源保护区	耒水支流雷溪河	水源水二级保护区水域
116	郴州市宜章县黄岑—寺山坪水库水源地	黄岑水库、寺山坪水库饮用水水源保护区	武水河	水源水二级保护区水域
117	郴州市桂阳县方元水库水源地	方元水库饮用水水源保护区	舂陵水支流下桥水	水源水二级保护区水域
118	郴州市桂阳县肖家山水库水源地	肖家山水库饮用水水源保护区	耒水支流西河	水源水二级保护区水域
119	郴州市永兴县龙潭水库水源地	龙潭水库饮用水水源保护区	耒水支流注江	水源水二级保护区水域
120	郴州市嘉禾县盘江水库水源地	盘江水库饮用水水源保护区	舂陵水支流石燕河	水源水二级保护区水域
121	郴州市临武县长河水库水源地	珠江长河水库饮用水水源保护区	武水	水源水二级保护区水域
122	郴州市汝城县龙虎洞水库水源地	龙虎洞水库饮用水水源保护区	耒水支流浙水	水源水二级保护区水域
123	郴州市桂东县沅菜水库水源地	沅菜水库饮用水水源保护区	耒水(沅江)	水源水二级保护区水域
124	郴州市安仁县茶安水库水源地	茶安水库饮用水水源保护区	永乐江	水源水二级保护区水域
125	郴州市安仁县大源水库水源地	大源水库饮用水水源保护区	洙水支流永乐江	水源水二级保护区水域
126	郴州资兴市东江水库水源地	东江水库饮用水水源保护区	耒水	水源水二级保护区水域
127	郴州资兴市小东江水库水源地	耒水小东江饮用水水源保护区	耒水	水源水二级保护区水域
128	永州市冷水滩区湘江水源地	冷水滩区湘江饮用水水源保护区	湘江	水源水二级保护区水域
129	永州市零陵区潇水娘子岭水厂水源地	零陵区娘子岭水厂潇水饮用水水源保护区	潇水	水源水二级保护区水域

序号	水源地名称	保护区名称	所在河流	限养区位置
130	永州零陵区潇水南津渡水厂饮用水水源水源地	零陵区南津渡水厂潇水饮用水水源保护区	潇水	水源水二级保护区水域
131	永州市江永县永明河水源地	大坪坳水库饮用水水源保护区	永明河	水源水二级保护区水域
132	永州市江华县潇水水源地	潇水鱼塘坡饮用水水源保护区	潇水	水源水二级保护区水域
133	永州市祁阳市湘江浯溪水厂水源地	浯溪水厂湘江饮用水水源保护区	湘江	水源水二级保护区水域
134	永州市祁阳市湘江一、二水厂水源地	祁阳市一、二水厂湘江饮用水水源保护区	湘江	水源水二级保护区水域
135	永州市宁远县九嶷河水源地	水市水库饮用水水源保护区	九嶷河	水源水二级保护区水域
136	永州市宁远县泠江河水源地	潇水泠江河饮用水水源保护区	泠江河	水源水二级保护区水域
137	永州市宁远县宁远河水源地	宁远河饮用水水源保护区	宁远河	水源水二级保护区水域
138	永州市道县潇水水源地	潇水饮用水水源保护区	潇水	水源水二级保护区水域
139	永州市双牌县潇水水源地	潇水饮用水水源保护区	潇水	水源水二级保护区水域
140	永州市双牌县单江水库水源地	单江水库饮用水水源保护区	单江水库	水源水二级保护区水域
141	永州市东安县湘江水源地	湘江饮用水水源保护区	湘江	水源水二级保护区水域
142	永州市东安县紫水河水源地	紫水河新屋至伍坝段饮用水水源保护区	紫水河	水源水二级保护区水域
143	永州市东安县高岩水库水源地	高岩水库饮用水水源保护区	紫水河	水源水二级保护区水域
144	永州市东安县杨江水源地	杨江饮用水水源保护区	杨江	水源水二级保护区水域
145	永州市蓝山县潇水永发水厂水源地	新田湾河饮用水水源保护区	潇水	水源水二级保护区水域

序号	水源地名称	保护区名称	所在河流	限养区位置
146	永州市新田县春水水源地	金陵水库饮用水水源保护区	新田河	水源水二级保护区水域
147	怀化市鹤城区舞水水源地	鹤城区二水厂舞水饮用水水源保护区	舞水	水源水二级保护区水域
148	怀化市沅陵县酉水水源地	酉水饮用水水源保护区	酉水	水源水二级保护区水域
149	怀化市沅陵县沅水水源地	沅水饮用水水源保护区	沅水	水源水二级保护区水域
150	怀化市辰溪县沅江水源地	沅江饮用水水源保护区	沅江	水源水二级保护区水域
151	怀化市溆浦县溆水水源地	溆水饮用水水源保护区	溆水	水源水二级保护区水域
152	怀化市麻阳县辰水水源地	辰水饮用水水源保护区	辰水	水源水二级保护区水域
153	怀化市新晃县平溪河水源地	平溪河饮用水水源保护区	平溪河	水源水二级保护区水域
154	怀化市芷江县舞水水源地	舞水饮用水水源保护区	舞水	水源水二级保护区水域
155	怀化市中方县舞水水源地	舞水饮用水水源保护区	舞水	水源水二级保护区水域
156	怀化市洪江市舞水水源地	舞水饮用水水源保护区	舞水	水源水二级保护区水域
157	怀化市洪江区巫水河水源地	洪江区巫水河饮用水水源保护区	巫水	水源水二级保护区水域
158	怀化市会同县渠水水源地	渠水饮用水水源保护区	渠水	水源水二级保护区水域
159	怀化市靖州县渠水水源地	渠水饮用水水源保护区	渠水	水源水二级保护区水域
160	怀化市通道县双江河水源地	平坦河饮用水水源保护区	双江河	水源水二级保护区水域

序号	水源地名称	保护区名称	所在河流	限养区位置
161	娄底市娄星区孙水水源地	娄底市孙水饮用水水源保护区	孙水	水源水二级保护区水域
162	娄底市娄星区涟水一水厂水源地	娄底市涟水河（涟钢水厂）饮用水水源保护区	涟水	水源水二级保护区水域
163	娄底市娄星区涟水二水厂水源地	娄底市水府庙水库饮用水水源保护区	涟水	水源水二级保护区水域
164	娄底市娄星区井勘上河水源地	双江水库饮用水水源保护区	井勘上河	水源水二级保护区水域
165	娄底市新化县资水月光潭水厂水源地	新化县资江饮用水水源保护区	资水	水源水二级保护区水域
166	娄底市新化县资水县城二水厂水源地	新化县资江第二水厂集中式饮用水水源保护区	资水	水源水二级保护区水域
167	娄底市冷水江资水水源地	冷水江市资江球溪饮用水水源保护区	资水	水源水二级保护区水域
168	娄底市双峰县四安埠河水源地	双峰县四安埠河饮用水水源保护区	四安埠河	水源水二级保护区水域
169	娄底市涟源市新涟河水源地	涟源市升平河饮用水水源保护区	涟水新涟河	水源水二级保护区水域
170	娄底市涟源市温江河水源地	涟源市温江河饮用水水源保护区	涟水温江河	水源水二级保护区水域
171	娄底市涟源市西温井水源地	涟源市西温井地下水饮用水水源保护区		水源水二级保护区水域
172	湘西州永顺县猛洞河水源地	湘西自治州永顺县猛洞河饮用水水源保护区	猛洞河	水源水二级保护区水域
173	湘西州泸溪县沅水水源地	沅江白沙段饮用水水源保护区	沅水	水源水二级保护区水域

序号	水源地名称	保护区名称	所在河流	限养区位置
174	湘西州泸溪县辛女溪水库水源地	辛女溪水库饮用水水源保护区	辛女溪水库	水源水二级保护区水域
175	湘西州泸溪县沅水水源地	沅江白沙段饮用水水源保护区	沅水	水源水二级保护区水域
176	湘西州吉首市峒河水源地	吉首市峒河饮用水水源保护区	峒河	水源水二级保护区水域
177	湘西州吉首市万溶江水源地	吉首市跃进水库、黄石洞水库饮用水水源保护区	万溶江	水源水二级保护区水域
178	湘西州龙山县酉水石羔水厂水源地	酉水饮用水水源保护区	酉水	水源水二级保护区水域
179	湘西州龙山县卧龙水库水源地	卧龙水库饮用水水源保护区	卧龙水库	水源水二级保护区水域
180	湘西州龙山县酉水梨园水厂水源地	梨园水饮用水水源保护区	酉水	水源水二级保护区水域
181	湘西州花垣县兄弟河水源地	下寨河饮用水水源保护区	兄弟河	水源水二级保护区水域
182	湘西州古丈县古阳河水库水源地	湘西自治州古丈县古阳河饮用水水源保护区	古阳河水库	水源水二级保护区水域
183	湘西州古丈县仁溪河水库水源地	湘西自治州古丈县仁溪河水库饮用水水源保护区	仁溪河水库	水源水二级保护区水域
184	湘西州凤凰县沱江水源地	沱江饮用水水源保护区	沱江	水源水二级保护区水域
185	湘西州保靖县地下水水源地	白岩洞地下水集中式饮用水水源保护区		水源水二级保护区水域
186	湘西州保靖县塘口湾水库集中式水源地	塘口湾水库饮用水水源保护区	酉水	水源水二级保护区水域

2-3 水产种质资源保护区实验区，39 处

序号	保护区名称	限制养殖区位置（所在县域，面积）
1	东洞庭湖鲤鲫黄颡国家级水产种质资源保护区	实验区 117600 公顷（岳阳县、岳阳楼区、君山区、华容县、云溪区）
2	南洞庭湖银鱼三角帆蚌国家级水产种质资源保护区	实验区 32249.81 公顷（沅江市）
3	湘江湘潭段野鲤国家级水产种质资源保护区	实验区 4030 公顷（湘潭县、岳塘区、雨湖区、高新区、经开区、昭山示范区）
4	南洞庭湖大口鲶青虾中华鳖国家级水产种质资源保护区	实验区 31000 公顷（湘阴县）
5	南洞庭湖草龟中华鳖国家级水产种质资源保护区	实验区 6100 公顷（南县）
6	沅水特有鱼类国家级水产种质资源保护区	实验区 4966 公顷（洪江市、洪江区、辰溪县、会同县、中方县、溆浦县）
7	澧水源特有鱼类国家级水产种质资源保护区	实验区 800 公顷（桑植县）
8	浏阳河特有鱼类国家级水产种质资源保护区	实验区 1033 公顷（浏阳市）
9	湘江衡阳段四大家鱼国家级水产种质资源保护区	实验区 2200 公顷（常宁市，衡南县，衡阳县，衡山县，衡东县、珠晖区、雁峰区、蒸湘区、石鼓区）
10	洞庭湖口铜鱼短颌鲚国家级水产种质资源保护区	实验区 600 公顷（岳阳县、岳阳楼区、云溪区、君山区）
11	湘江刺鲃厚唇鱼华鳊国家级水产种质资源保护区	实验区 1700 公顷（东安县）
12	沅水辰溪段鮠类黄颡鱼国家级水产种质资源保护区	实验区 1963 公顷（辰溪县）
13	沅水鼎城段褶纹冠蚌国家级水产种质资源保护区	实验区 587 公顷（鼎城区）

序号	保护区名称	限制养殖区位置（所在县域，面积）
14	东洞庭湖中国圆田螺国家级水产种质资源保护区	实验区 7995.9 公顷（华容县）
15	资水新化段鳊鲂国家级水产种质资源保护区	实验区 2165.2 公顷（新化县）
16	湘江株洲段鲢鱼国家级水产种质资源保护区	实验区 880 公顷（株洲县）
17	耒水斑鳢国家级水产种质资源保护区	实验区 826 公顷（永兴县）
18	澧水石门段黄尾密鲴国家级水产种质资源保护区	实验区 800 公顷（石门县）
19	洣水茶陵段中华倒刺鲃国家级水产种质资源保护区	实验区 1183 公顷（茶陵县）
20	资水益阳段黄颡鱼国家级水产种质资源保护区	实验区 976.9 公顷（资阳区、赫山区、桃江县）
21	酉水湘西段翘嘴红鲌国家级水产种质资源保护区	实验区 3780 公顷（古丈县、永顺县、保靖县）
22	永顺司城河吻鮠大眼鳊国家级水产种质资源保护区	实验区 530 公顷（永顺县）
23	龙山洗车河大鳍鱮吻鮠国家级水产种质资源保护区	实验区 527.8 公顷（龙山县）
24	渠水靖州段埋头鲤省级水产种质资源保护区	实验区 356 公顷（靖州市）
25	浙水资兴段大刺鲃条纹二须鲃国家级水产种质资源保护区	实验区 930.2 公顷（资兴市）
26	上犹江汝城段香螺省级水产种质资源保护区	实验区 51.2 公顷（汝城县）
27	沅水武陵段青虾中华鳖国家级水产种质资源保护区	实验区 540 公顷（武陵区）
28	沅水桃源段黄颡鱼黄尾鲴国家级水产种质资源保护区	实验区 1020 公顷（桃源县）
29	安乡杨家河段短河鲚国家级水产种质资源保护区	实验区 385 公顷（安乡县）

序号	保护区名称	限制养殖区位置（所在县域，面积）
30	虎渡河安乡段翘嘴鲌国家级水产种质资源保护区	实验区 700 公顷（安乡县）
31	资水新邵段沙塘鳢黄尾鲌国家级水产种质资源保护区	实验区 1280 公顷（新邵县）
32	沅水桃花源段鲂大鳍鱮国家级水产种质资源保护区	实验区 516 公顷（桃花源区）
33	资江油溪河拟尖头鲌蒙古鲌国家级水产种质资源保护区	实验区 67.3 公顷（新化县）
34	澧水洪道熊家河段大口鲶国家级水产种质资源保护区	实验区 780 公顷（安乡县）
35	松虎洪道安乡段瓦氏黄颡鱼赤眼鲟省级水产种质资源保护区	实验区 305 公顷（安乡县）
36	北江武水河临武段黄颡鱼黄尾鲌国家级水产种质资源保护区	实验区 714 公顷（临武县）
37	汨罗江河口段鲢国家级水产种质资源保护区	实验区 2800 公顷（汨罗市）
38	湘江潇水双牌段光倒刺鲃拟尖头鲌国家级水产种质资源保护区	实验区 1236 公顷（双牌县）
39	汨罗江平江段斑鳅黄颡鱼国家级水产种质资源保护区	实验区 500 公顷（平江县）

2-4 禁止养殖区以外，面积 1 平方千米湖长制管理湖泊，129 处

序号	湖泊名称	所属县级行政区划	湖泊面积 (平方千米)	中心位置（经纬度）		限养区位置（所属地域）
				经度（E）	纬度（N）	
1	大通湖	南县	79.4	112.503893	29.2185	大通湖区、南县、沅江市
2	东湖	华容县	24.2	112.639291	29.376	华容县禹山镇

序号	湖泊名称	所属县级行政区划	湖泊面积 (平方千米)	中心位置 (经纬度)		限养区位置 (所属地域)
				经度 (E)	纬度 (N)	
3	毛里湖	津市市	25.7	111.940937	29.4116	津市市毛里湖镇、白衣镇 (一级饮用水水源保护区水域除外)
4	珊瑚湖	安乡县	18.9	112.028741	29.4278	安乡县安丰乡珊瑚湖社区、白螺湾村、汇口村、永槐垸村
5	白泥湖	云溪区	9.4	113.291043	29.5429	云溪区云溪镇、陆城镇、路口镇、长岭街道办事处
6	牛浪湖	湖北公安县, 湖南澧县	15.5	111.945941	29.8191	湖南省澧县复兴镇、湖北省公安县
7	北民湖	澧县	13.3	111.876178	29.7131	澧县涇南镇北民湖村、合力村
8	黄家湖	沅江市, 资阳区	12.6	112.352498	28.7098	资阳区长春镇、沅江市胭脂湖街道办事处
9	烂泥湖 (东湖)	赫山区, 湘阴县	12.3	112.605593	28.5441	湘阴县岭北镇、赫山区欧江岔镇
10	冶湖	临湘市, 云溪区	10.6	113.40162	29.6617	临湘市江南镇、聂市镇
11	安乐湖	汉寿县	11.2	112.183007	28.8158	汉寿县蒋家嘴镇、龙潭桥镇、洋淘湖镇
12	胭脂湖 (胭脂湖)	沅江市, 汉寿县	11.2	112.303203	28.7719	汉寿县百禄桥镇、沅江市街道办事处
13	塌西湖	华容县	9.24	112.46459	29.5854	华容县鲇鱼须镇、万庾镇
14	牛屎湖	鼎城区	8.18	111.997547	29.1394	西洞庭管理区祝丰镇、鼎城区
15	龙池湖	汉寿县	8.22	112.258659	28.8116	汉寿县蒋家嘴镇、百禄桥镇

序号	湖泊名称	所属县级行政区划	湖泊面积 (平方千米)	中心位置 (经纬度)		限养区位置 (所属地域)
				经度 (E)	纬度 (N)	
16	大明湖	岳阳县	6.64	113.012239	29.0501	岳阳县中洲乡机场村、平江河村
17	白芷湖	鼎城区	6.84	111.991753	29.2654	西洞庭管理区金凤街道办、鼎城区
18	浩江湖	沅江市	5.78	112.332545	28.8239	沅江市胭脂湖、琼湖街道办事处
19	团头湖	望城县, 宁乡县	8.03	112.682556	28.4757	望城区乔口镇、靖港镇、宁乡市双江口镇
20	太白湖	汉寿县	5.61	112.15509	29.069	汉寿县西港镇鼎山社区、幸福村、神凤村、沙包村、双洲村、庙嘴村、花炉村
21	采桑湖	君山区	5.54	112.796748	29.5183	君山区钱粮湖镇、许市镇采桑湖渔场
22	鹤龙湖	湘阴县	5.24	112.833516	28.682	湘阴县鹤龙湖镇保合社区、鹤龙湖农场社区、兴联村、湘俗村、保和垸村
23	大荆湖	华容县	9.93	112.857143	29.6699	华容县东山镇高桥村、碧山村、东旭村、砖桥村
24	鹿角湖	赫山区, 湘阴县	4.88	112.560673	28.5728	赫山区笔架山乡、湘阴县
25	松杨湖	云溪区	4.05	113.231482	29.4982	云溪区松杨湖便民服务中心、云溪镇、陆城镇
26	坪桥湖	岳阳县, 汨罗市	11.3	113.062269	29.0532	岳阳县中州乡平桥湖村
27	土硝湖	鼎城区	4.47	111.903902	29.1425	鼎城区特养场、石公桥镇
28	光复湖	南县	4.34	112.638319	29.2665	南县华阁镇华东村、薛家垸村、华南村、新河口村、裕阁村、华阁村、天然港村、光复渔村

序号	湖泊名称	所属县级行政区划	湖泊面积 (平方千米)	中心位置 (经纬度)		限养区位置 (所属地域)
				经度 (E)	纬度 (N)	
29	青泥湖	汉寿县	4.32	111.83492	28.8957	汉寿县聂家桥乡、沧港镇
30	沉塌湖	华容县	3.91	112.851741	29.7149	华容县东山镇碧山村、小墨山村、桂竹村
31	中西湖	华容县	4.2	/		华容县禹山镇老河口村、南岭村、凤山村
32	赤眼湖	华容县	2.16	112.52508	29.4653	华容县新河乡、鲇鱼须镇、章华镇
33	马公湖	澧县	3.76	112.00483	29.756	澧县如东镇杨家垱村、裕农村、驰马岗村、枫林村
34	杨家湖	澧县	4.02	111.950795	29.7321	澧县如东镇大周村、传讯村、驰马岗村、如东铺村、牌楼岗村、永镇村
35	牛氏湖	华容县	4.17	112.509717	29.4023	华容县北景港镇、新河乡
36	青潭垸大湖	湘阴县	4	/		湘阴县青山岛省级自然保护区青草湖村
37	八形汉内湖	沅江市	3.94	112.346634	28.9981	沅江市共华镇八形汉村、仁安村、嵩竹湖村、华星村、福安村、谭家岭村、东合村、紫红洲村、双阜村、明月村
38	冲天湖	鼎城区	3.89	111.816446	29.0899	鼎城区石公桥镇、特养场
39	涓田湖	临湘市	4.01	113.451109	29.6961	临湘市江南镇、聂市镇
40	洋沙湖	湘阴县	3.75	112.87371	28.6349	湘阴县洋沙湖街道办事处洋沙湖社区、静河镇青湖村
41	西脑湖	汉寿县	3.65	112.086238	29.0285	汉寿县洲口镇华光村、明光村、文蔚村、杨柳村、维新村

序号	湖泊名称	所属县级行政区划	湖泊面积 (平方千米)	中心位置 (经纬度)		限养区位置 (所属地域)
				经度 (E)	纬度 (N)	
42	德兴湖	资阳区	3.6	112.441764	28.7446	资阳区张家塞乡金山村、大潭洲村、柞树村、富民村
43	谢家湖	鼎城区, 汉寿县	1.66	111.953495	29.1898	常德经开区石门桥镇高家港村、青龙岗村、石门桥村、二岗桥村
44	团湖	君山区	3.58	112.857658	29.521	君山区广兴洲镇永明村、团湖村、殷家铺社区
45	下西湖	华容县	3.57	/		华容县北景港镇协和村、沙金村
46	过水湖	汉寿县	3.53	112.022928	28.8184	汉寿县岩汪湖镇金盘岭村、武竺山村
47	长泊湖	资阳区	3.46	112.491644	28.6908	资阳区沙头镇、茈湖口镇
48	下东湾湖	华容县	1.63	112.412477	29.4023	水利普查名称为:东湾湖
49	注南湖	资阳区	1.58	112.498851	28.7393	资阳区茈湖口镇、张家塞乡
50	洋溪湖	临湘市, 云溪区	3.26	113.344208	29.6356	临湘市江南镇、云溪区陆城镇
51	宋鲁湖	澧县	2.70	111.894902	29.7431	澧县梦溪镇宋鲁湖村、大宗堰村
52	北湖	君山区	2.62	112.676132	29.4376	君山区钱粮湖镇东北湖渔场
53	范家坝湖	湘阴县	2.49	112.900629	28.7634	湘阴县漕溪港街道办楠竹山村、范家坝村
54	北港长河	沅江市	3.13	112.661084	28.9358	水利普查名称为:北港长湖
55	三汊港湖	湘阴县	2.69	112.906356	28.8127	水利普查名称为:三叉港湖
56	中山湖	临湘市	3.83	113.611452	29.6521	临湘市坦渡镇定湖村

序号	湖泊名称	所属县级行政区划	湖泊面积 (平方千米)	中心位置 (经纬度)		限养区位置 (所属地域)
				经度 (E)	纬度 (N)	
57	下宝塔湖	岳阳县	3.05	113.011912	29.1159	岳阳县中洲乡中洲村、宝塔村
58	罗帐湖	华容县	2.84	112.599011	29.351	华容县禹山镇华兴村、罗家嘴村、南岭村、凤山村
59	大北湖	汉寿县	2.99	/		汉寿县洲口镇乌龙港社区、前进村
60	瓦缸湖	沅江市	2.95	112.496127	29.0804	沅江市草尾镇、阳罗洲镇、四季红镇
61	东风湖	岳阳楼区	2.69	113.118139	29.3996	岳阳楼区枫桥湖街道办事处东风湖社区、九华山社区、汴河社区、青年堤社区、岳城社区、北环路社区
62	白泥湖	湘阴县	2.77	112.875373	28.7502	湘阴县漕溪港街道办事处白湖新村、湘园新村、朝阳新村
63	蔡田湖	华容县	2.51	112.478678	29.529	华容县鲇鱼须镇蔡田村、太平村、普贤村
64	大榨栏湖	沅江市	2.61	112.370572	28.7808	沅江市琼湖街道办事处、胭脂湖街道办事处
65	黄荆湖	资阳区	2.48	112.437084	28.6953	资阳区张家塞乡金垅村、合兴村
66	肖家湖	汉寿县, 鼎城区	2.47	111.772428	28.9038	汉寿县聂家桥镇、鼎城区
67	万石湖	岳阳县	1.47	113.024075	29.1734	岳阳县荣家湾镇岳武村、荣鹿新村、牛皋村、鹿角村
68	沙潮湖	鼎城区	2.27	/		鼎城区十美堂镇观音寺村、一港村、紫流村、老街村、兴镇村、同兴村、同乐村
69	南门桥湖	资阳区	2.27	112.381254	28.6975	资阳区长春镇李家坪村、七鸭子村、油狮村、香山村、和平村、曙光村、南门桥村

序号	湖泊名称	所属县级行政区划	湖泊面积 (平方千米)	中心位置 (经纬度)		限养区位置 (所属地域)
				经度 (E)	纬度 (N)	
70	杨坝埝	津市市	2.18	/	/	津市市毛里湖镇、药山镇
71	城北湖	汉寿县	2.15	111.977533	28.9247	汉寿县辰阳街道接港渔场
72	东湖	湘阴县	3.20	112.893394	28.6738	湘阴县文星镇旭东社区
73	义合金鸡 垸哑湖	湘阴县	1.27	112.83772	28.6203	湘阴县静河镇金兴村、湾河口社区、红旗村、青湖村、郎路口村、麦子村
74	蒋家山湖	汉寿县	2.07	112.021418	28.841	汉寿县岩汪湖镇金盘岭村
75	水沫堰	澧县	1.15	111.98376	29.72	澧县如东镇枫林村、如东铺村、牌楼岗村
76	刘家湖	资阳区	1.58	112.578269	28.7857	资阳区茈湖口镇刘家湖村、三益村
77	北萍湖	赫山区	1.99	112.508314	28.5986	赫山区八字哨镇、兰溪镇北萍湖
78	七星湖	君山区	1.93	112.730637	29.4018	君山区良心堡镇七星湖村、养殖场
79	黄泥湖	云溪区	1.44	113.224918	29.4703	鼎城区十美堂镇、汉寿县
80	梅溪湖	岳麓区	1.09	112.893781	28.1912	岳麓区梅溪湖街道
81	滑泥湖	汉寿县	1.77	111.858468	28.8808	汉寿县毛家滩乡、聂家桥乡
82	黄土上湖	湘阴县	1.61	112.656979	28.7404	湘阴县湘滨镇洞庭围村、酬塘围村
83	鼻湖	湘阴县	4.69	112.773857	28.5889	湘阴县岭北镇双华村、合兴村、白菱、金沙台、躲风亭社区
84	长大湖	湘阴县	1.63	112.759082	28.6599	湘阴县鹤龙湖镇仁合村、仁和村、湘江村

序号	湖泊名称	所属县级行政区划	湖泊面积 (平方千米)	中心位置 (经纬度)		限养区位置 (所属地域)
				经度 (E)	纬度 (N)	
85	洪合湖	资阳区	1.61	112.422514	28.7517	资阳区张家塞乡金山村、高坪村、富民村
86	上东湾湖	华容县	1.63	112.419793	29.4182	华容县操军镇湖诚村
87	北套湖	岳阳县	1.51	112.997756	29.119	岳阳县中洲乡北垸村
88	内八宝湖	津市市	1.45	111.922449	29.326	津市市药山镇八宝湖村
89	盘塘湖	鼎城区, 武陵区	1.86	111.755366	28.9244	常德经开区石门桥镇石门桥村、二岗桥村、 乌塘岗村
90	上宝塔湖	岳阳县	1.42	113.023907	29.0925	岳阳县中洲乡中洲村、宝塔村
91	廖叶湖	沅江市	1.4	/		沅江市杨泗桥社区、太白社区、共和社区
92	定子湖	临湘市	1.52	113.627989	29.6546	临湘市坦渡镇定湖村
93	田珍湖	津市市	1.37	111.969604	29.3469	津市市毛里湖镇中南村
94	红心垸湖	汉寿县	1.34	112.044531	28.7649	汉寿县崔家桥镇毓德铺社区、荷花村
95	余家桥湖	汉寿县	1.34	112.111295	28.7958	汉寿县月龙潭桥镇余桥村
96	酬塘湖	湘阴县	2.21	112.65284	28.7711	湘阴县湘滨镇杨柳潭村、大鄱山村、酬塘 围村
97	鹅公湖	湘阴县	2.12	112.631333	28.6225	湘阴县新泉镇兴新村
98	双河坝	汨罗市	1.33	/		汨罗市白塘镇马厅村、白塘村、穆屯村、 高联村
99	陈家湖	临湘市	1.22	113.489644	29.7162	临湘市江南镇、聂市镇

序号	湖泊名称	所属县级行政区划	湖泊面积 (平方千米)	中心位置 (经纬度)		限养区位置 (所属地域)
				经度 (E)	纬度 (N)	
100	外八宝湖	津市市, 鼎城区	1.28	111.917232	29.3159	鼎城区、津市市
101	筲箕湖	汉寿县	1.27	111.982812	28.965	汉寿县辰阳街道筲箕洼村
102	团湖	资阳区	1.27	112.455094	28.6899	资阳区沙头镇双枫树村、光明村
103	南湖汉	津市市, 澧县	1.25	111.924269	29.5197	澧县小渡口镇、津市市 (新洲下垅)
104	吉家湖	岳阳楼区	1.29	113.142139	29.4198	岳阳楼区城陵矶街道办事处七里山社区、延寿寺村、滨湖社区、骆家坡社区、桂花园社区、沿湖社区
105	白洋湖	湘阴县	1.20	112.723559	28.7439	湘阴县湘滨镇、杨林寨乡
106	小泥湖	临湘市	1.2	/		临湘市江南镇、聂市镇
107	小脚湖	临湘市	1.2	/		临湘市江南镇石岭村
108	新塘湖	汨罗市	1.2	/		汨罗市桃林寺镇磊石村
109	胥家湖	津市市	1.19	111.853478	29.554	津市市嘉山街道办事处、新洲镇
110	大溪湖	汉寿县	1.18	112.21872	29.0954	汉寿县酉港镇连兴洲、连安、柳林村
111	车厢湖	汉寿县	1.16	112.02998	28.8462	汉寿县岩汪湖镇大南湖社区
112	西湖	岳麓区	1.14	/		岳麓区西湖街道二三管区
113	周家湖	鼎城区	1.13	/		鼎城区牛鼻滩镇 (在退田还潮的中间, 没有村名)
114	方台湖	君山区	1.41	112.76213	29.5198	君山区钱粮湖镇银杯社区

序号	湖泊名称	所属县级行政区划	湖泊面积 (平方千米)	中心位置 (经纬度)		限养区位置 (所属地域)
				经度 (E)	纬度 (N)	
115	劳改湖	汨罗市	1.13	/		汨罗市白塘镇磊石山村
116	内夹湖	汨罗市	1.12	/		汨罗市白塘镇磊石山村
117	东风湖	鼎城区	1.1	/		鼎城区周家店镇荷花村、濠口村、恒丰垸村
118	姚家垸湖	鼎城区	1.1	/		鼎城区牛鼻滩镇白洋湖村
119	蓄水湖	岳阳县	1.06	113.091125	29.2343	岳阳县麻塘办事处金垌村与畔湖新村
120	白浪湖	君山区	1.10	112.806038	29.552	君山区许市镇横山岭村、崇庆村
121	肖田湖	云溪区	1.07	/		云溪区陆城镇(渔场)钢铁村、香铺村、陆逊社区
122	夹洲哑河湖	湘阴县	1.07	112.789184	28.6129	湘阴县岭北镇合同村、合兴村、双华村、夹洲围村
123	下琼湖	沅江市	1.05	112.371239	28.847	沅江市庆云山社区、书院路社区、杨泗桥社区、三巷口社区
124	花荣汉湖	沅江市	1.04	112.348518	28.8537	沅江市琼湖街道办事处杨泗桥村
125	刘夹河湖	汉寿县	1.03	112.122463	28.7974	水利普查名称为：刘家河湖
126	流溪湖	鼎城区	1	/		鼎城区镇德桥镇、白鹤镇
127	仙人湖	鼎城区	1	/		鼎城区石公桥镇丁家垸村
128	荣湾湖	岳阳县	1	/		岳阳县荣家湾镇城北居委会、荣湾湖村、街赵居委会
129	横垸湖	君山区	1.00	112.796443	29.5433	君山区许市镇凉亭村、高新村、横山岭村

附件 8

湖南省养殖水域滩涂养殖区规划情况表

市州	合计 (公顷)	池塘 (公顷)	湖泊 (公顷)	水库 (公顷)	其它 (公顷)	稻渔综合种养 (公顷)
长沙市	24482.6	18590	1392.6	4500	/	7000
株洲市	20648	15117	/	5531	/	49333
湘潭市	11870	11870	/	/	/	8666
衡阳市	45625.26	41010.6	/	4614.66	/	10000
邵阳市	31760	30000	/	1760	/	70000
岳阳市	62779.7	50200	4579.7	8000	/	80000
常德市	65915	57367	4738	3810	/	80000
张家界市	2054	1423	/	631	/	6933
益阳市	36449.57	35190.37	621	638.2	/	83292.93
郴州市	26000	14000	/	12000	/	25000
永州市	16675	16675	/	/	/	60000
怀化市	20000	12000	/	8000	/	30000
娄底市	16030.57	9926.33	/	6104.24	978	22790
湘西自治州	1669.33	784.36	/	884.97	202	22140
总计	381959.03	314153.7	11331.3	56474.07	1180	555154.9